YENİ

YÜZBAŞI VOLKAN

AYI: 2

ALFA Yayınları

200 LİR
(KDV DAH

YÜZBAŞI

VOLKAN

Yıl: 3

FA Yayınları

200 LİRA
(KDV DAHİL)

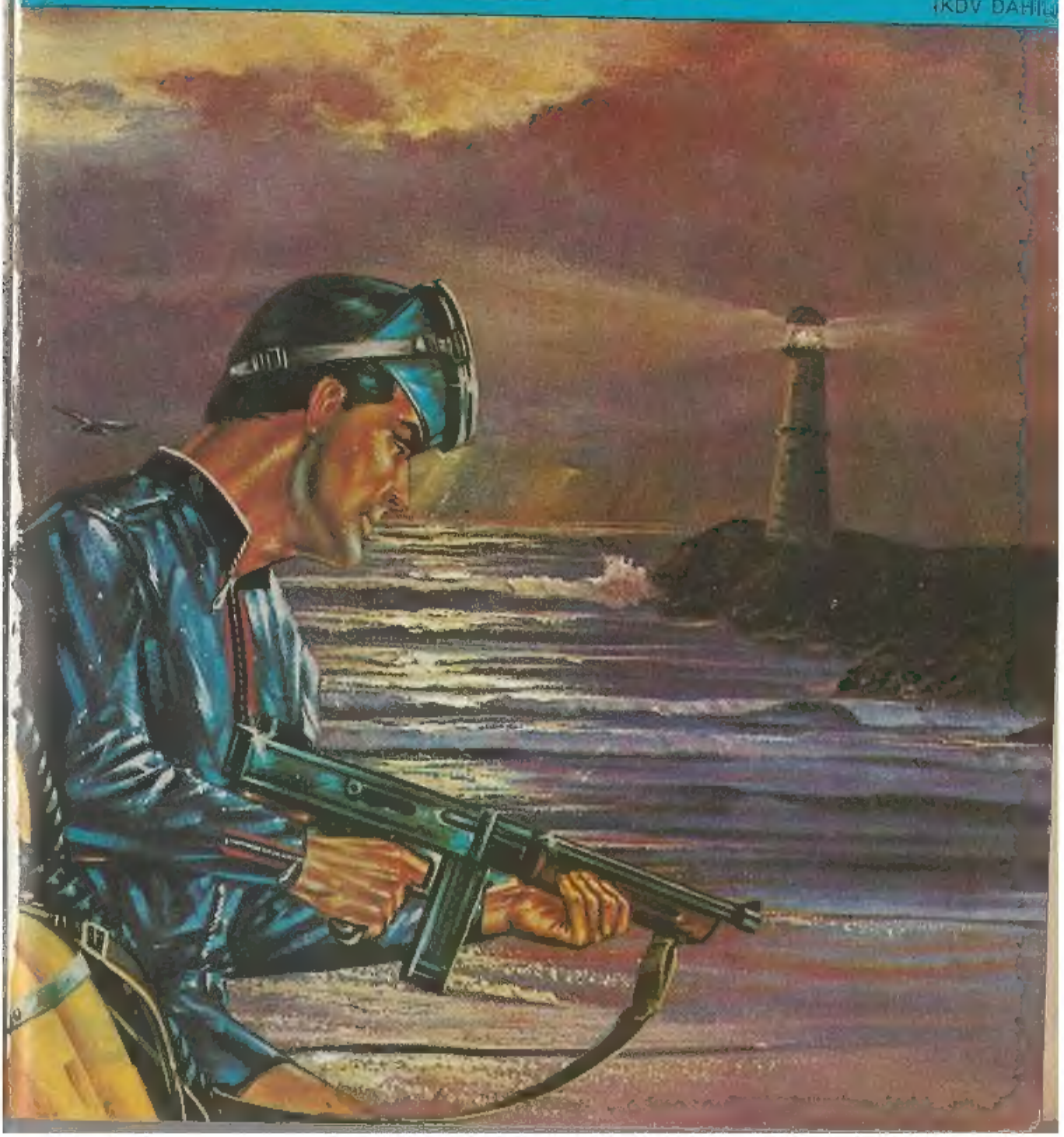

YENİ

YÜZBAŞI VOLKAN

AYI: 4

ALFA Yayınları

200 LİRA
(KDV DAHİL)

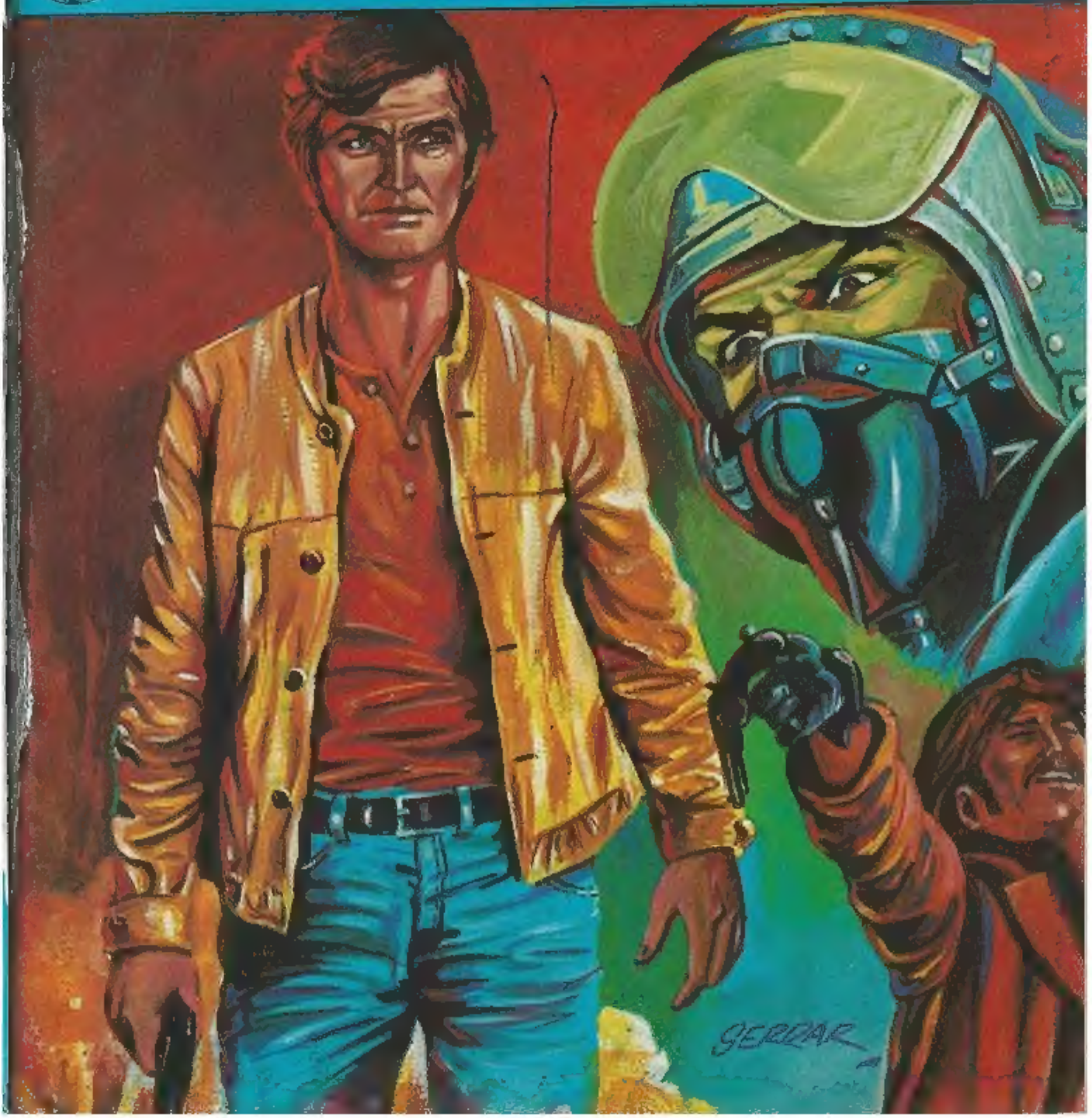

YENİ

YÜZBAŞI

VOLKAN

SAYI: 5

ALFA Yayınları

200 Lİ

(KDV D

YENİ

YÜZBAŞI VOLKAN

YI: 6

A Yayınları

200 LİRA
(KDV DAHİL)

Yüzbaşı VOLKAN'ın yeni maceraları

YILDIZ SAVAŞLARINA GİRİŞ 5

Senaryo ve çizim yönetimi:
Ali Recan

Ressamlar:
Sezai İdi
Nuhsal Işın
Hakan Alpin
İhsan Kocagöz

©- Alfa Yayıncılık Ltd. Şti.

SENİ ÜSSÜMÜZE YENİ ATANAN BİNBAŞI YALÇIN İLE TANIŞTIRAYIM YÜZBAŞI VOLKAN...

BİNBAŞI BİR SÜREDİR YURT DIŞIN-DA ASKERİ ATEŞE GÖREVİNDEYDİ. BÖYLECE YENİDEN UÇUCULUĞA DÖNMÜŞ OLDU...

TANIŞTIĞIMIZA MEMNUN OLDUM YÜZBAŞI...

BEN DE BİNBAŞIM

BUGÜNKÜ UÇUŞA BİR-LİKTE ÇIKARSINIZ... BİNBAŞI ÜS VE ÇEVRE-SİNİ TANIMIŞ OLUR...

DAHA SONRA...

BİR F-4 İLE UÇACAĞIZ BİNBAŞIM...

GÜZEL!

DAHA ÖNCE FANTOMLARLA UÇTUNUZ MU BINBAŞIM?..

AMERİKA'DA FANTOM KURSUNA KATILDIM AMA FİLO GÖREVİNDE BULUNMADIM...

KALKIŞA HAZIRLANMIŞ BİR FANTOM ONLARI BEKLİYORDU...

KALKIŞI BEN YAPAYIM YÜZBAŞI VOLKAN. BİR SÜRE SONRA KUMANDAYI SİZE BIRAKIRIM...

NASIL İSTERSENİZ BİNBAŞIM...

BİNBAŞI YALÇIN, REAKTÖRLERİ ÇALIŞTIRDI, FRENLERİ BOŞALTTI...

—VE FANTOM'U PİSTE ÇIKARARAK HAVALANDIRDI...

GERÇEKTEN ÇOK GÜÇLÜ UÇAKLAR. BU FANTOM'LAR... PİLOTUN HER İSTEĞİNE YANIT VEREBİLİYORLAR...

ÖYLEDİR BİNBAŞIM... GÖRDÜĞÜNÜZ GİBİ PİLOT VE UÇAK TAM BİR UYUM İÇİNDE GÖREV YAPABİLİYORLAR..

KUMANDAYI SANA BIRAKIYORUM YÜZBAŞI VOLKAN... BEN BİRAZ ÇEVREYİ İZLEMEK İSTİYORUM...

PEKİ BİNBAŞIM!

UÇUŞ OLAĞAN KOŞULLARDA SÜRERKEN...

...BİRDEN KARŞILARINA BİR LEYLEK SÜRÜSÜ ÇIKIVERDİ...

F-4 FANTOM LEYLEK SÜRÜSÜNÜ DAĞITARAK GEÇTİ...

BİRKAÇ SANİYE İÇİNDE KANOPİ KANLA KAPLANIVERMİŞTİ...

FELAKET! DIŞARISINI GÖREMİYORUZ...

MOTOR DA TEKLİYOR... LEYLEKLERDEN BAZILARI REAKTÖRLERE GİRMİŞ OLMALI...

VOLKAN! SEN KANOPİYİ AÇIP ATLA! BEN UÇAĞI KURTARMAYA ÇALIŞACAĞIM...

BEN DE KALIYORUM BİNBAŞIM! BİRLİKTE UÇUYORUZ... İYİ DURUMDA DA KÖTÜ DURUMDA DA BERABERİZ...

İKİMİZİN BİRDEN KALMASI GEREKSİZ YÜZBAŞI! ATLAMANI EMREDİYORUM...

ŞU ANDA KUMANDA BENDE BİNBAŞIM... VE UÇUŞ YÖNETMELİKLERİNE GÖRE BURADA UÇUŞ KOMUTANI BENİM... BANA BAĞIRMAYI BIRAKIN DA. KULEYE ACİL İNİŞ YAPACAĞIMIZI BİLDİRİN...

TAMAM VOLKAN... YERDE HESAPLAŞIRIZ...

YA DA BÜYÜK BİR OLASILIKLA ÖBÜR DÜNYADA...

DIŞARIYI GÖRMEK İÇİN KANOPİ'Yİ AÇIYORUM...

BİNBAŞI YALÇIN'DAN ÜSSE! BİR SORUNUMUZ VAR... ZORUNLU İNİŞ YAPACAĞIZ...

TAMAM... KANOPİ'Yİ ATTIM... KÖR UÇUŞTAN KURTULDUM... NEYSE Kİ YÖNÜ DOĞRU HESAPLAMIŞIM... PİST TAM KARŞIMIZDA...

ALO KULE! ACİL İNİŞE GEÇİYORUZ!

BURASI KULE! İNİŞ HAKKI ÖNCELİKLE SİZİN... DİĞER HAVA TRAFİĞİNİ DURDURUYORUM...

KULE, ACİL İNİŞİ, HAVADAKİ UÇAKLARIN TÜMÜNE, İTFAİYE VE İLK YARDIM EKİPLERİNE BİLDİRMİŞTİ..

GENEL DUYURU! UÇUŞ TAKİ TÜM UÇAKLAR ALAN ÇEVRESİNDEN UZAKLAŞSINLAR...

BU SIRADA YÜZBAŞI VOLKAN, VİTES KÜÇÜLTEREK YÜKSEKLİĞİNİ AZALTIYOR VE PİSTE YAKLAŞIYORDU... FAKAT BİRDEN TİKALI REAKTÖRLER NEDENİYLE HIZLA YÜKSEKLİK YİTİRMEYE BAŞLADI...

PİSTİN BAŞINA VARMA ŞANSIMIZ YÜZDE ELLİ...

ALLAH KAHRETSİN! BEN HİÇ BİR ŞEY GÖREMİYORUM.

BAŞARMALIYIM!

BU DOĞRULTUYU KORUYABİLİRSEM...

...İNEBİLİRİM...

İŞİN SONUNA YAKLAŞTIK BİNBAŞIM... AZ SONRA PİSTE KONMUŞ OLURUZ...

VOLKAN DİKKAT! SAĞIMIZDA BİR T-33!

FAKAT NASIL OLUR? YOLUMUZU KESİYOR!

BU SERSEM HERİF KULENİN MESAJINI DUYMAMIŞ MI? DİKKAT BİZE ÇARPACAK!

T-33 SHOTING STAR, F-4 FANTOM'UN TAM ÖNÜNE GEÇMİŞTİ...

T-33 BÜYÜK BIR RAHATLIK VE UMURSAMAZLIKLA YOLUNU KESİNCE, YÜZBAŞI VOLKAN F-4'Ü PISTTEN ÇIKARMAK ZORUNDA KALDI...

FANTOM, TOPRAK YOLDA SARSILARAK ILERLERKEN VOLKAN HIZI FRENLEMEYE ÇALIŞIYORDU.

EĞER LASTİKLERDEN BİRİ PATLARSA, YA DA BİR AN OLSUN DÜMENİN KONTROLUNU YİTİRİRSEM YERE KANAT TAKIP MAHVOLURUZ.

FANTOM'UN GİRİNTİLİ ÇIKINTILI ARAZİDE ÇILGINCA GİDİŞİ AZ SONRA DURDU...

BİTTİ! KURTULDUK!

KUTLARIM VOLKAN! OLAĞANÜSTÜYDÜN...

YOLUMUZU KESEREK BİZİ ÖLDÜRMEYE KALKAN O ZIPÇIKTIYA SÖYLEYECEK BİR ÇİFT LAFIM VAR...

BÖYLECE BİRAZ SONRA...

DEMEK T-33'DEKİ PİLOT MÜŞVEDDESİ SENDİN! ADIN NE KAZ KAFALI?

TEĞMEN HİKMET UÇANER!

UÇANER Mİ? ŞEHİT GENERAL FEHMİ UÇANER'İN OĞLU MUSUN YOKSA SEN?

EVET KOMUTANIM!

BU, KURALLARA UYMAYIP KAFANIN DİKİNE UÇMA HAKKI VERMEZ SANA TEĞMEN! KULEYİ DUYMADIN MI?

HAYIR BİNBAŞIM! TELSİZİM TUTUKLUK YAPTI. BU YÜZDEN KULENİN İNİŞ ÖNCELİĞİNİ SİZE VEREN UYARISINI DUYMADIM...

AÇIKLAMALARINI YETERLİ GÖRMÜYORUM TEĞMEN! KÖTÜ BİR PİLOT OLDUĞUNU KAMUFLE EDEMEZSİN!

NEYSE BİNBAŞIM. OLAYI UNUTALIM. HEPİMİZ SAĞ SALİM BURADAYIZ YA...

SEN KARIŞMA YÜZBAŞI! SEN DE KAYBOL GÖZÜMÜN ÖNÜNDEN TEĞMEN!

BAŞÜSTÜNE BİNBAŞIM!

NASIL BULDUN YENİ BİNBAŞIYI NUSRET...

BARUT GİBİ. SANIRIM TEĞMEN HİKMET'E KANCAYI TAKAR BUNDAN SONRA...

TEĞMEN DE ÇOK GURURLUDUR... DIŞARI ÇIKARKEN MOSMORDU...

BİNBAŞI DA FAZLA İLERİ GİTTİ. İYİ BİR İNSAN AMA ÇABUK SİNİRLENEN TİP-LERDEN...

NE YAPALIM? BİR BİRLİKTE HER TİP İNSAN BULUNUR...

YEMEKTE...

ARKADAŞLAR! KADEHİMİ, FANTOM'LA TOPRAK ZEMİNE İNME ŞAMPİYONU YÜZBAŞI VOLKAN'IN ŞEREFİNE KALDIRIYORUM...

TEĞMEN HİKMET NİÇİN YEMEKTE DEĞİL?

ŞİMDİ SOMURTMAKLA MEŞGULDÜR...

OYSA BİRLİK İÇİNDE KIRGINLIKLAR OLMAMALI... NEREYE GİDİYORSUN VOLKAN?

TEĞMEN'E BAKACAĞIM...

BIRAK ŞU GURURLU ÇOCUĞU VOLKAN!

KİMSEYLE ARKADAŞLIK ETMEZ O... BOŞVER!...

TEĞMEN HİKMET DE BİRLİK RUHUNA UYMALI... ONU YEMEĞE GETİRECEĞİM...

YANIT YOK AMA ODADA IŞIK VAR...

?!?

DAHA HAZIR DEĞİL MİSİN TEĞMEN? YEMEĞİN SOĞUYACAK...

GELDİĞİNİZİ FARKETMEDİM YÜZBAŞIM...

KAPIYI ÇALDIM AMA DUYMADIN... ARKADAŞLAR SENİ BEKLİYORLAR. GEL BENİMLE...

BU BİR EMİR Mİ?

NE EMRİ CANIM? BUNU DA NEREDEN ÇIKARDIN?

BU DURUMDA DEMEK Kİ REDDETME HAKKIM VAR VE SİZDEN BENİ YALNIZ BIRAKMANIZI RICA EDİYORUM...

FAKAT...

KENDİNİZİ YORMAYIN YÜZBAŞIM... NE KİMSE BENİ GÖRMEK İSTİYOR NE BEN KİMSEYİ...

BÖYLE KALIN KAFALI VE KEÇİ GİBİ İNATCI ADAM GÖRMEDİM ÖMRÜMDE... NE YAPALIM? KENDİ İSTİYOR...

BİM!

BANA NE OLUYOR BÖYLE? YÜZBAŞI VOLKAN BANA ELİNİ UZATAN TEK İNSANDI... FAKAT ONA GERÇEĞİ SÖYLEMEYE ASLA CESARET EDEMEZDİM... ASLA!...

NE HABER VOLKAN? YÜZÜNDEN ANLAŞILDIĞINA GÖRE GURUR ABİDESİNİ YUMUŞATMAYI BAŞARAMAMIŞSIN...

YOKSA TEĞMEN CANINI SIKACAK BİR ŞEY Mİ SÖYLEDİ?

KENDİNİ BİR HALT SANAN O HERİFİ DERT EDİNMEYİN... BUNDAN BÖYLE ONUN SORUNLARIYLA BEN İLGİLENİRİM...

BEN ONU YOLA GETİRİR VE FİLO ARKADAŞLARINA NAZIK OLMAYI ÖĞRETİRİM... İKİ KİŞİLİK UÇUŞLARINI BENİMLE YAPACAK...

BU SIRADA...

YÜZBAŞI VOLKAN'A, UÇAKLARINI ÇOK İYİ GÖRDÜĞÜMÜ, YOLLARINI KESERKEN ONLARI ÖLDÜREBİLECEĞİMİ BİLDİĞİMİ NASIL SÖYLERİM?

OLAYI UNUTAN DİĞER PİLOTLAR NEŞE İÇİNDE ŞAKALAŞARAK YEMEĞE DEVAM EDİYORLARDI...

ERTESİ SABAH, EĞİTİM UÇUŞU ÖNCESİNDE..

DEMEK TEĞMEN HİKMET BU SABAH ARAMIZA KATILMAK LÜTFUNDA BULUNDULAR...

ŞAKA BİTTİ... ŞİMDİ HERKES UÇAKLARINA!

SIKI BİR ÇALIŞMA PROGRAMIMIZ VAR...

T-33 SHOTİNG STAR TİPİ UÇAKLAR EĞİTİM UÇUŞLARINA BAŞLADILAR...

BİNBAŞI YALÇIN TEĞMEN HİKMET'E SERT DAVRANMAYI SÜRDÜRÜYORDU...

ÇALIŞTIRICIDAN PİLOTA! PİKENİ BEĞENMEDİM... UÇAĞI KIRMAKTAN MI KORKUYORSUN?

YİNE BİR ŞEYLER OLMUŞ NUSRET! ÖFKEDEN BİRİ MOSMOR, BİRİ BEMBEYAZ. BİNBAŞIYLA BU İŞİ KONUŞACAĞIM...

NE İSTİYORSUN VOLKAN YÜZBAŞI?

TEĞMEN HİKMET HAKKINDA KONUŞABİLİR MİYİZ?

GURURLU VE HASSAS BİR İNSAN. SİZİN ONA GICIK KAPTIĞINIZI SANIYOR... BU DA ONU İSYANA ZORLUYOR...

OH! EVET!

OTUR VOLKAN VE DOBRA DOBRA KONUŞALIM... TEĞMENİN CANINI ÇIKARMAK İSTEDİĞİMİ DÜŞÜNÜYORSAN... EVET.. ÖYLE...

NE?

FAKAT SENİN SANDIĞIN NEDENDEN DOLAYI DEĞİL... EVET... TEĞMENDEN HOŞLANMIYORUM AMA MESLEĞİM VE UÇUŞ ÖĞRETMENLİĞİM SEMPATİ VE ANTİPATİLERİMDEN ÖNCE GELİR...

TEĞMEN HİKMET'İN GİTMESİNİ İSTİYORSAM, BUNUN ONA YAPILACAK EN BÜYÜK İYİLİK OLDUĞUNU FARKETMEMDENDİR...

NİÇİN? ÇOK İYİ UÇUYOR...

DENEYİMLERİME GÜVEN VOLKAN! BU ÇOCUKTA SAVAŞ PİLOTU OLACAK YÜREK YOK... ONUNLA UÇARKEN ANLADIM BUNU... BELLİ ETMEK İSTEMİYOR AMA KORKUYOR...

KORKUYOR MU DEDİNİZ?

EMİNİM... PİLOTLUĞU SEVDİĞİNDEN BUNU GİZLEMEYİ BECERİYOR... ZATEN KORKTUĞUNU İTİRAF ETMEKTENSE ÖLMEYİ TERCİH EDER...

FAKAT ÖYLEYSE NİÇİN PİLOT OLMUŞ.

BU KORKU PİLOT OLMAYA KARAR VERDİĞİ GÜN BAŞLAMADI KUŞKUSUZ... ŞİMDİ İSE ARTIK ÇOK GEÇ... TEĞMEN HİKMET GURURU YÜZÜNDEN PİLOTLUĞU BIRAKAMAZ.

LÜSTELİK ÇOCUKLUĞUNDAN BERİ KAFASINI BABASININ PİLOTLUKTAKİ BAŞARILARIYLA DOLDURMUŞLAR... BU YÜZDEN BABASINA AŞIRI BİR HAYRANLIK DUYUYOR...

BABASININ YOLUNDAN AYRILMAK ONA BÜYÜK BİR İHANETMİŞ GİBİ GELİR...

BÖYLECE HER ŞEYE RAĞMEN DİŞİNİ SIKIP DEVAM EDİYOR...

ÇOK İLGİNÇ!

GERÇEĞİ İTİRAF EDEMEDİĞİ İÇİN DE HEM KENDİ YAŞAMINI, HEM DE BAŞKALARININKİNİ TEHLİKEYE ATIYOR...

FAKAT HERŞEYE RAĞMEN İYİ UÇUYOR.

BİR SORUNLA KARŞILAŞMADIĞI SÜRECE EVET... FAKAT SAVAŞ PİLOTLARI ÖZEL DURUMLAR İÇİN EĞİTİLİRLER...

BU DURUMDA NE YAPACAĞIZ?

ONU İNİŞTE YOLUMUZU KESMESİNDEN SONRA KONDURMALIYDIM...

...AMA ACIDIM... ŞİMDİ İSE KENDİNİ SAKINIYOR... ÇALIŞMALAR SIRASINDA YAPTIRACAĞIM HER ŞEYE KATLANMAYI BAŞARACAKTIR...

TEK UMUDUM ONU BEZDİRMEK... DİĞERLERİNİN GÖZÜNDE BİR ZORBA OLMAK PAHASINA BİLE OLSA...

TEĞMEN HİKMET BENDEN NEFRET EDECEK AMA ÖNEMİ YOK... ZATEN NEFRET EDİYOR... BENİM HAKSIZ DAVRANIŞIM PİLOTLUĞU BIRAKMASI İÇİN İYİ BİR NEDEN OLACAK...

EVET... HERKES TEĞMENİN HAKSIZLIĞA KURBAN OLDUĞUNU DÜŞÜNECEK AMA SİZ DİĞER ARKADAŞLARIN GÖZÜNDE HAKSIZ VE KİNCİ BİR KOMUTAN DURUMUNA DÜŞECEKSİNİZ...

EĞER BU, O ÇOCUĞUN PİLOTLUĞU BIRAKMASINI, DAHA DA ÖNEMLİSİ ONUN VE GELECEKTEKİ UÇUŞ ARKADAŞLARININ YAŞAMLARINI KURTARACAKSA HİÇ ÖNEMLİ DEĞİL... HEM HİÇ DEĞİLSE SEN GERÇEĞİ BİLİYORSUN...

ÇOK İYİ BİR İNSANSINIZ BİNBAŞIM

BU KONUŞTUKLARIMIZ ARAMIZDA KALSIN YÜZBAŞI!

UMARIM BİNBAŞI! YALÇIN, TEĞMEN HİKMET HAKKINDA YANILMIYORDUR... TEĞMEN DE ÇOK İNATÇI... BAKALIM BİNBAŞI DÜŞÜN DÜKLERİNİ BAŞARABİLECEK Mİ?

YAPILAN HER EĞİTİM UÇUŞUNUN AYRICA DEĞERLENDİRMESİ YAPILIYORDU...

...HAVA ÇATIŞMALARINDA ÖLÜM ÇOĞU KEZ ARKADAN GELİR... OYSA ARKAYA ALINAN GÜNEŞ AVIN GÖZÜNÜ KAMAŞTIRDIĞINDA AVCININ EN İYİ MÜTTEFİKİ OLUR...

FILO HİZMETİNE YENİ KATILAN TEĞMENLER, DENEYİMLİ ÜSTLERİ TARAFINDAN EĞİTİLİYORLARDI...

BASTIRIN ARKADAŞLAR! ARKALARINDAKİ BULUTLARA GİZLENDİĞİMİZİ FARKETMEDİLER...

HAVA SAVAŞI TAKTİK EĞİTİMİNİN YANI SIRA HEDEFLERE GERÇEK MERMİLERLE ATIŞLAR DA YAPILIYORDU...

DAHA SONRA KAMERA SONUÇLARI TARTIŞILIYORDU...

TEĞMEN HİKMET! ERKEN ATEŞ AÇTIĞIN İÇİN BAŞARISIZ OLUYORSUN...

ŞİMDİ GERÇEK BİR AVCI PİLOTUNUN HEDEFE NASIL ULAŞTIĞINI GÖRECEKSİNİZ. ÖRNEĞİN YÜZBAŞI NUSRET'İN MİTRALYÖZ BANDINA BAKALIM...

ARKADAŞLAR ARASINDA AYIRIM YAPMADIĞIMI BELİRTİRİM... YÜZBAŞI NUSRET'İN BU SABAH TEK BAŞINA YAPTIĞI UÇUŞUN FİLMLERİNİ DAHA HİÇBİRİMİZ GÖRMEDİK. FAKAT BAŞARILI BİR SONUÇ ALDIĞINA EMİNİM...

FAKAT...

...BU UÇAN HEDEF DEĞİL!

OH!

ÖHÖ!

GERÇEKTEN BAŞARILI BİR ATIŞ... TAM İSABET...

SUSUN! MAKİNİST KES VE IŞIKLARI YAK!

ŞEY... SANIRIM DALIŞ SIRASINDA SINE-MITRALYÖZÜ FARKINA VARMADAN ÇALIŞTIRMIŞ OLMALIYIM BİNBAŞIM...

MAZERET İSTEMİYORUM YÜZBAŞI! İYİ BİR PİLOT OLMANIZ EĞİTİM UÇUŞUNDA DALGA GEÇME HAKKI VERMEZ SİZE... BU HAFİFLİĞİNİZİ RAPORUMDA BELİRTECEĞİM...

SANA GELİNCE TEĞMEN! BU GÜLÜNÇ OLAY NEDENİYLE BANA TAŞ ATMANI DUYMAMIŞ OLAYIM!

BİNBAŞI YALÇIN İLE TEĞMEN HİKMET ARASINDAKİ GERGİNLİK DAHA SONRAKİ GÜNLERDE DE SÜRDÜ...

LİDERDEN BEŞ NUMARAYA! ARKADAŞINA YAKLAŞSANA TEĞMEN! ÇARPMAKTAN MI KORKUYORSUN YOKSA?

BEŞ NUMARADAN LİDERE! KORKTUĞUMU REDDEDİYDRUM
BAYLAR SİZE KOL UÇUŞUNU YENİDEN ÖĞRETMEM GEREKECEK. ÖZELLİKLE TEĞMEN HİKMET ÇOK GERİ VE AÇIK KALIYOR..
NE DERSENİZ DEYİN BABAMA LAYIK BİR PİLOT OLMAYA KARARLIYIM BİNBAŞIM
GÖRECEĞİZ TEĞMEN
BANA KALIRSA BİNBAŞI, TEĞMEN'E FAZLA YÜKLENİYOR..
TEĞMEN HİKMET'İN DAYANMA GÜCÜNÜ KÜÇÜMSÜYOR. ONUNLA KONUŞAYIM..
YİNE AVUKATLIK MI YAPACAKSIN YÜZBAŞI VOLKAN!
TEĞMEN HİKMET'İN AZMİ BENİ DÜŞÜNDÜRÜYOR BİNBAŞIM..
SANIRIM YÖNTEMİNİZ İŞE YARAMIYOR.. BOŞUBOŞUNA ADİL OLMAYAN KOMUTAN DAMGASINI YİYECEKSİNİZ..
DAHA İYİ BİR FİKRİN YARMI?
25

ONUNLA AÇIK AÇIK KONUŞUP GÜVENİNİ KAZANMAYI DENESENİZ...
KENDİ İŞİMİ KENDİM HALLEDEBİLİRİM YÜZBAŞ. VOLKAN
TEĞMEN HİKMET!
BENİ KORUR GİBİ DAVRANIŞLARDA BULUNMAYIN LÜTFEN YÜZBAŞIM!
RÜTBENİZİ BİRAZ UNUTABİLİRSENİZ SİZİNLE ERKEK ERKEĞE VE DAHA AÇIK KONUŞMAK İSTERDİM BİNBAŞIM...
RÜTBEMİ UNUT VE KONUŞ BAKALIM EVLAT... HERŞEYİ UNUTACAĞIMA SÖZ VERİYORUM.. YÜZBAŞI VOLKAN DA SAHİT... BUNDAN OLABİLDİĞİNCE YARARLAN...
BENDEN NEFRET ETTİĞİN KADAR BEN DE SENDEN NEFRET EDİYORUM.. BENİ PİLOTLUKTAN ATMAYI BAŞARAMAYACAKSIN! SANA FIRSAT VERMEYECEĞİM..
26
BANA NE KADAR HAKSIZ DAVRANIRSAN DAVRAN DİŞİMİ SIKACAĞIM VE- SONUNDA BUNLARIN HEPSİNİ ÖDETECEĞİM...
ÇOK İYİ! BİTTİ Mİ? ŞİMDİ SIRA BENDE...

NE DERSENİZ DEYİN, BENİ PİLOTLUKTAN CAYDIRAMAZSINIZ BİNBAŞIM! İZİN VERİRSENİZ BUNDAN SONRA SİZİNLE İŞ İLİŞKİLERİNİN DIŞINDA MUHATAP OLMAK İSTEMİYORUM.
SENİ NİÇİN CEZALANDIRMADIĞIM BİLMİYORUM TEĞMEN!
NE DURUYORSUNUZ? İŞ TÜMSUNUZ.. AZ ÖNCE VERDİĞİNİZ SÖZE RAĞMEN BENİ CEZALANDIRABİLİRSİNİZ
İYİ BİR DAYAĞI HAKETTİN SEN.
CANINIZ KAVGA İSTİYORSA BENİ HİÇ KORKUTMUYORSUNUZ...
ÇOK İYİ. BU İŞİ YANDAKİ HANGARDA ERKEK ERKEĞE ÇÖZÜMLEYECEĞİZ. HAYIR VOLKAN! SEN KARIŞMA!
BUNUN HİÇ GEREĞİ YOK BİNBAŞIM!
MERAK ETME VOLKAN' ONU FAZLA HIRPALAMAM ONA, ÇOK İSTEDİĞİ SURATIMI DAĞITMA FIRSATINI VERECEĞİM. SONRA EL SIKIŞACAĞIZ VE HER ŞEY YOLUNA GİRECEK...
BÖYLE TİPLERİ YOLA GETİRMEK İÇİN HEP BU YÖNTEMİ KULLANIRIM.. SONRA ÇOK İYİ DOST OLURUZ... BEKLE! UZUN SÜRMEZ MERAKLILARI DA BURADAN UZAK TUT!
ŞEY... ÇOK CANINI YAKMAYIN!
BİNBAŞININ YÖNTEMİ BU GURURLU DELİKANLIYA SÖKMEYECEK SANIRIM. İÇERİDE İŞLER KIZIŞIYOR DAHA FAZLA BEKLEYEMEM. GİRİYORUM..
PAT!
KÜT!
TAK!
27

SINIRLERİMİZ YATIŞTIĞINA GÖRE SORUNLARI DAHA SAKİN GÖRÜŞEBİLİRİZ ARTIK.. HAYDİ! SIK ELİMİ!

AŞA! SİZDEN NEFRET EDİYORUM!

MEMNUN OLDUNUZ MU? GÜCÜNÜZÜ KANITLAYIP BENİ KÜÇÜK DÜŞÜRDÜNÜZ.. AMA RÖVANŞI ALACAĞIMA YEMİN EDERİM..

YÖNTEMİMİZ BU KEZ İŞE YARAMADI BİNBAŞIM!

DÜŞÜNCEMDE ISRARLIYIM. BU ÇOCUK YİĞİTLİK TASLAYIP KORKUSUNU GİZLEMEYE ÇALIŞIYOR.. NEYSE İŞİ OLUMUNA BIRAKALIM ARTIK.

BU SIRADA ÇOK UZAKLARDA, AMERİKA'DA CAPE KENNEDY UZAY MERKEZİNDE, ŞU AN İÇİN KAHRAMANLARIMIZLA İLGİSİZMİŞ GİBİ GÖRÜNEN BİR OLAYLAR DİZİSİ BAŞLIYORDU.. YILDIZ SAVAŞLARI PROJESİNDEN BİR UYDUNUN UZAYA GÖNDERİLMESİ İÇİN TÜM HAZIRLIKLAR TAMAMLANMIŞTI...

28

BASINÇ NORMAL!
METEOROLOJİ KOŞULLARI UYGUN!
GERİ SAYMA BAŞLASIN!

ON! DOKUZ! SEKİZ! YEDİ! ALTI! BEŞ! DÖRT! ÜÇ! İKİ! BİR!...

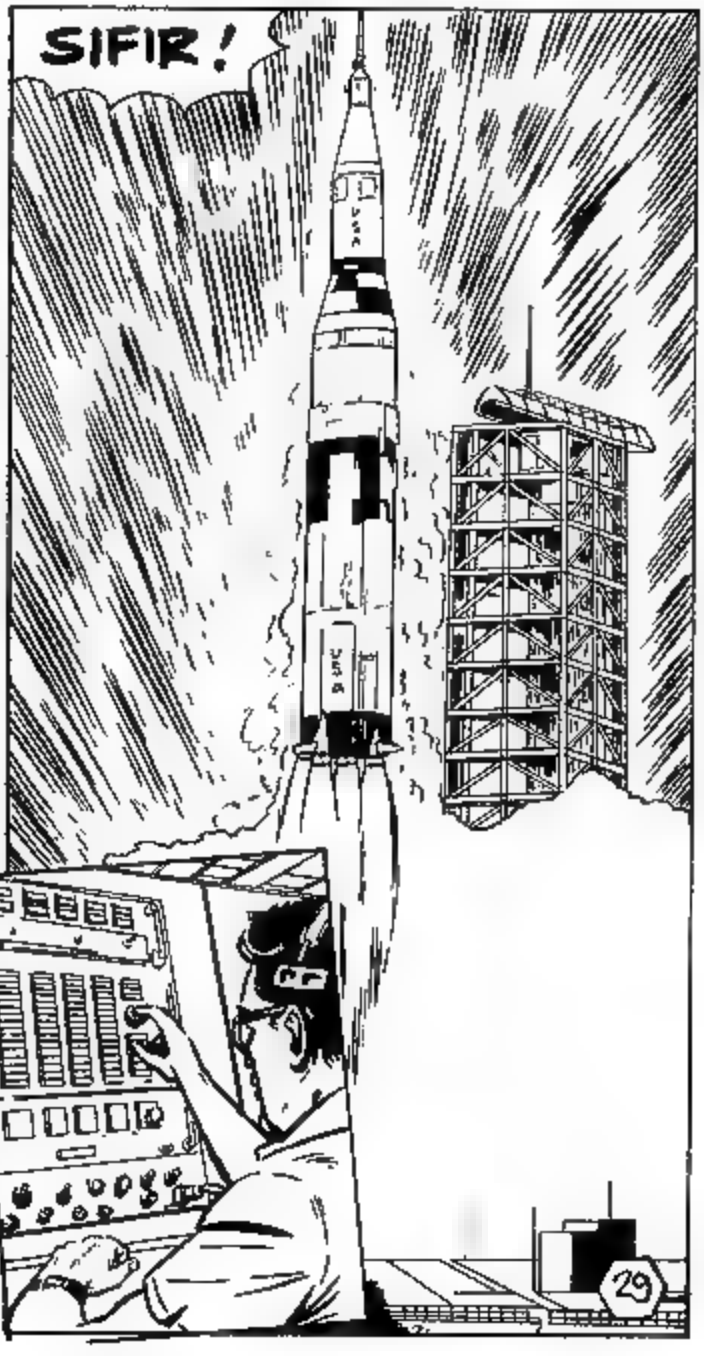
SIFIR!

HER ŞEY YOLUNDA! TÜM SEKSİYONLAR KUSURSUZ ÇALIŞIYORLAR..

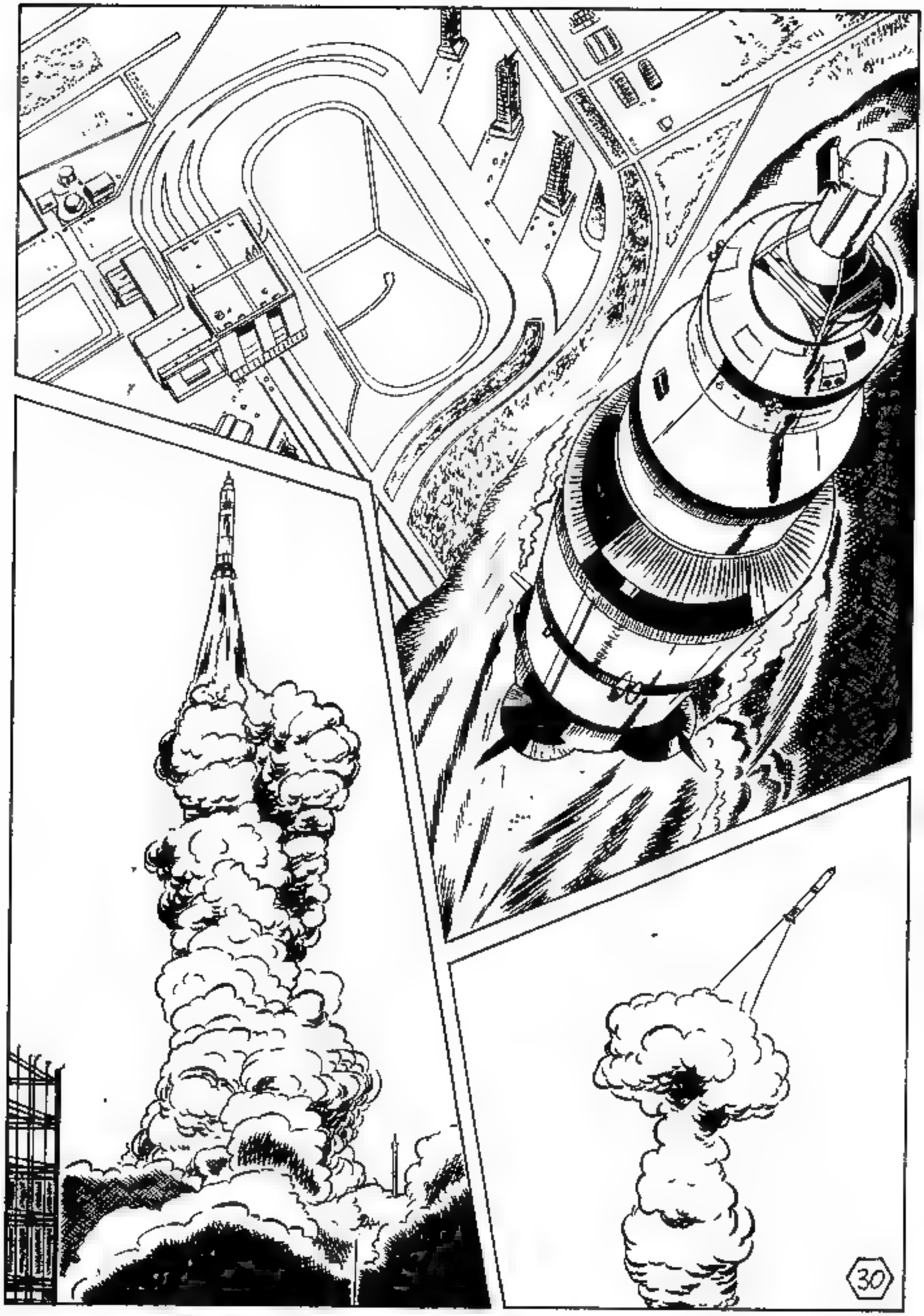

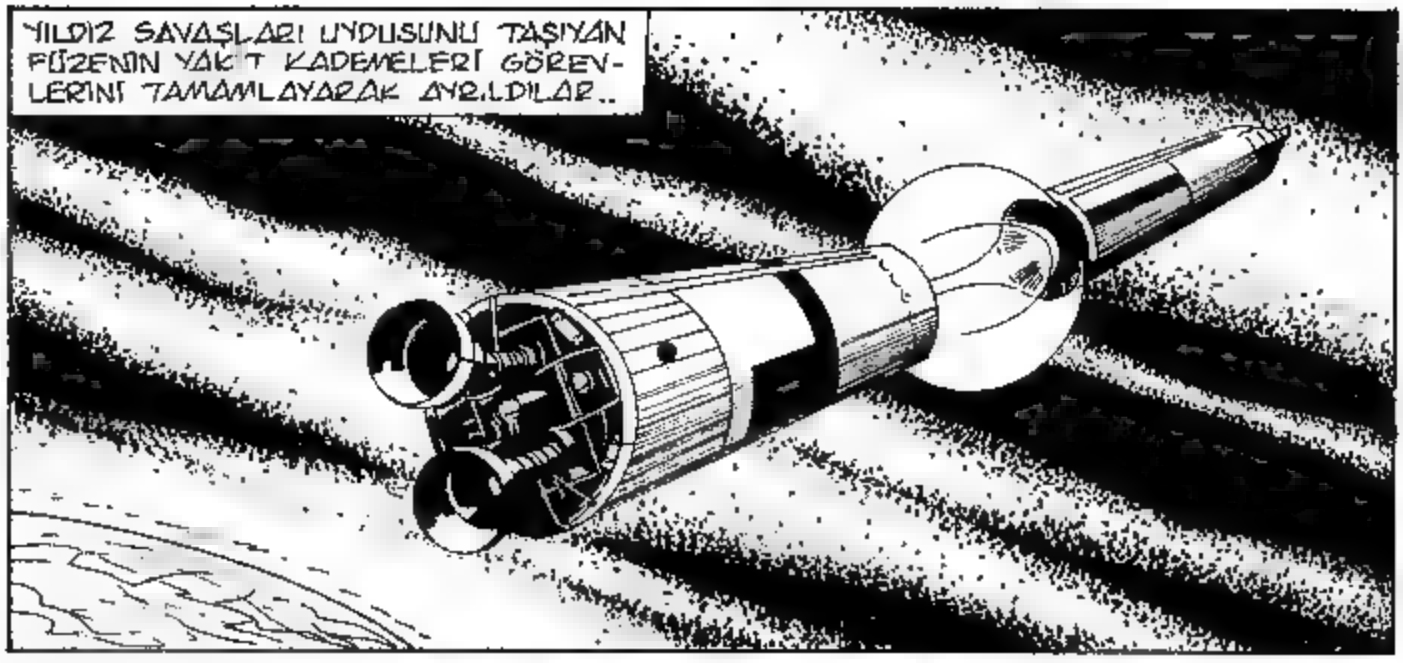
YILDIZ SAVAŞLARI UYDUSUNU TAŞIYAN FÜZENİN YAKIT KADEMELERİ GÖREVLERİNİ TAMAMLAYARAK AYRILDILAR..

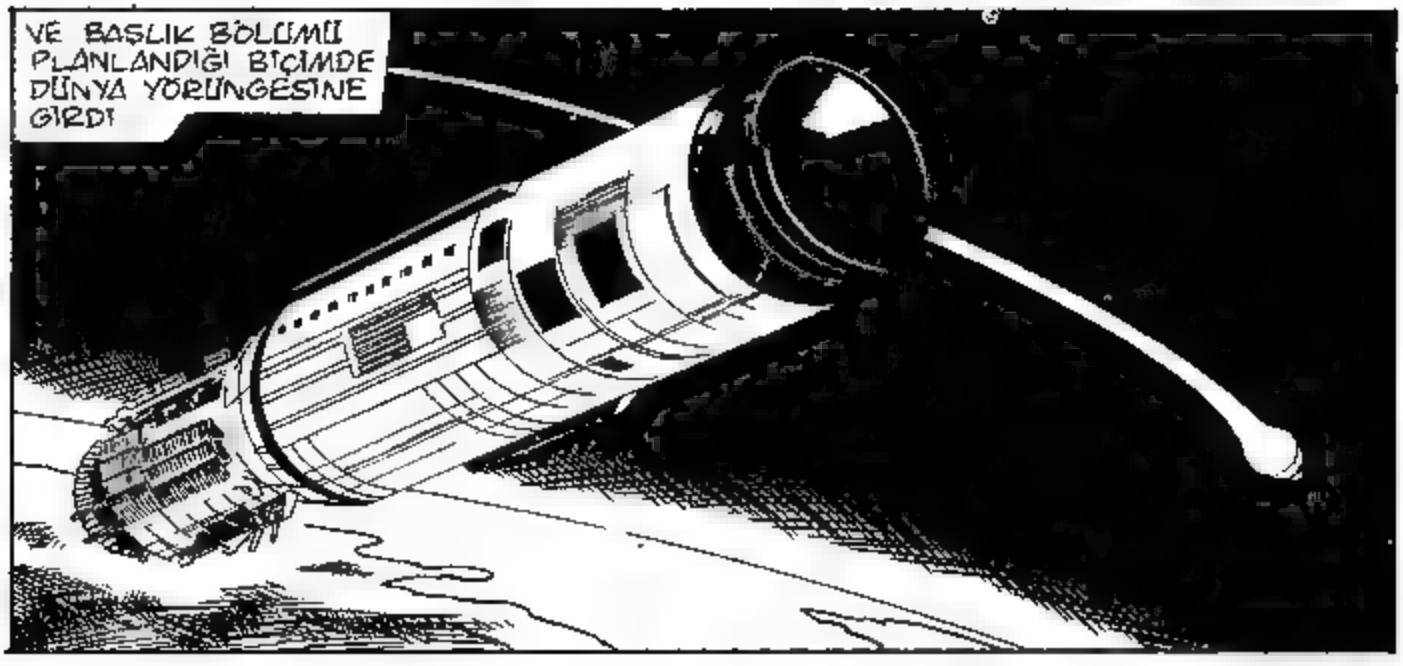
VE BAŞLIK BÖLÜMÜ PLANLANDIĞI BİÇİMDE DÜNYA YÖRÜNGESİNE GİRDİ

BAŞARDIK ! UZAY SAVUNMASINDA ÖNEMLİ BİR ADIM BU..
BAŞKAN, BAŞARIMIZI KUTLUYOR...

BAY DİREKTÖR! OLAĞANDIŞI BİR DURUM VAR... LYDU YÖRÜNGESİNDEN ÇIKIYOR..
BİLGİSAYARLARA GÖRE, BİZDEN KAYNAKLANAN BİR TEKNİK AKSAKLIK YOK..
YÖRÜNGE SAPMASININ NEDENİNİ ARAŞTIRIN VE AKSAKLIĞI GİDERMEK İÇİN NE GEREKİYORSA YAPIN!
BİZİM AÇIMIZDAN HER ŞEY OLAĞAN! LYDİYA DIŞ KAYNAKLI BİR ELEKTRONİK MÜDAHALE VAR..
LYDİDAKİ BİLGİSAYARLARIN YENİDEN BİZİM SİNYALLERİMİZE UYMALARINI SAĞLAMALIYIZ...
BAŞARAMAYIZ.. YÖN DÜZELTİCİ BİLGİSAYAR BİZİMKİLERDEN DAHA GÜÇLÜ SİNYALLERİN KONTROLÜNDA..
32

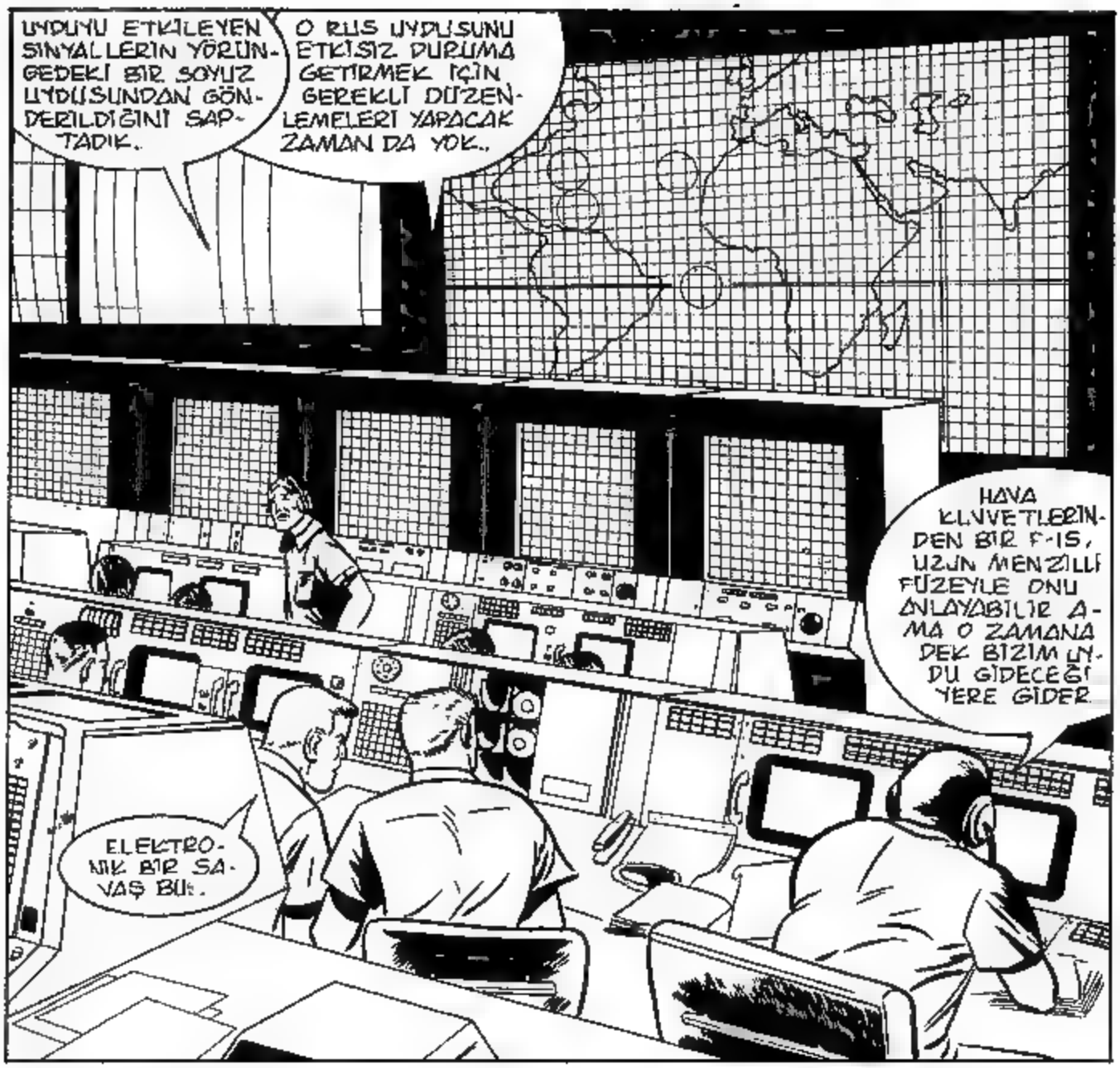
UYDUYU ETKİLEYEN SİNYALLERİN YÖRÜNGEDEKİ BİR SOYUZ UYDUSUNDAN GÖNDERİLDİĞİNİ SAPTADIK..
O RUS UYDUSUNU ETKİSİZ DURUMA GETİRMEK İÇİN GEREKLİ DÜZENLEMELERİ YAPACAK ZAMAN DA YOK..
HAVA KUVVETLERİNDEN BİR F-15, UZUN MENZİLLİ FÜZEYLE ONU ANLAYABİLİR AMA O ZAMANA DEK BİZİM UYDU GİDECEĞİ YERE GİDER.
ELEKTRONİK BİR SAVAŞ BU..

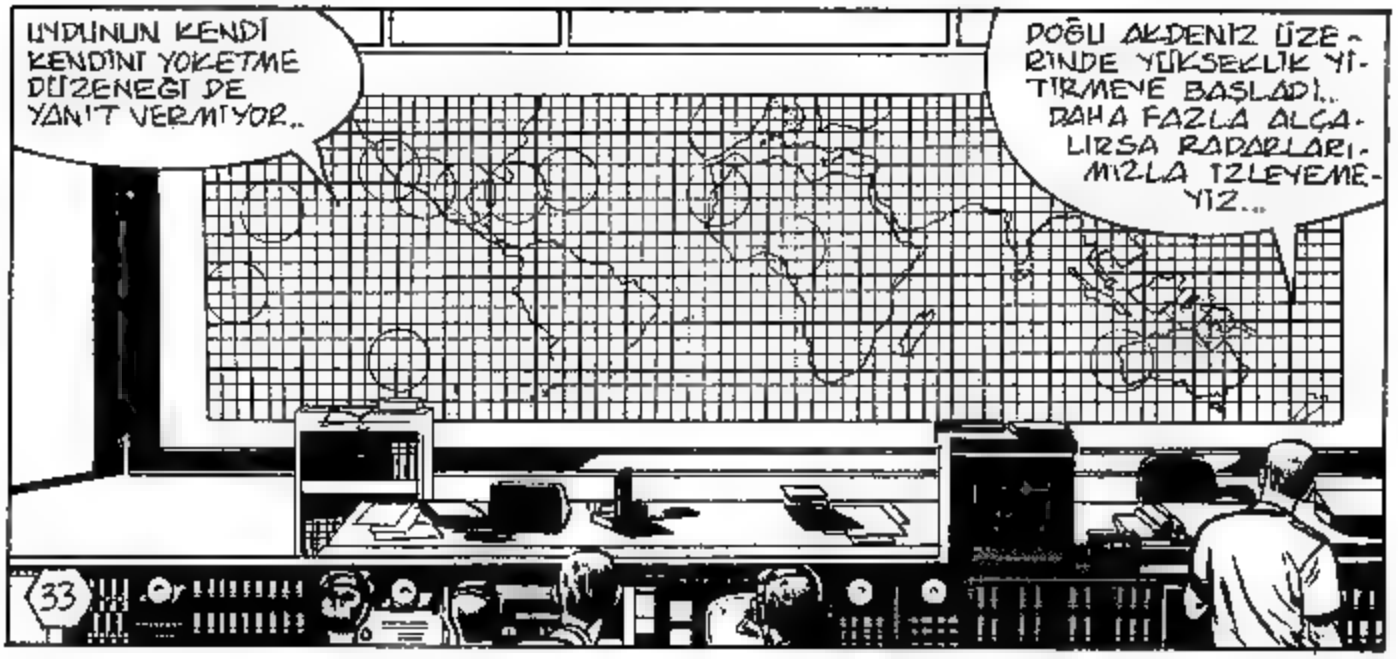
UYDUNUN KENDİ KENDİNİ YÖNETME DÜZENEĞİ DE YANIT VERMİYOR..
DOĞU AKDENİZ ÜZERİNDE YÜKSEKLİK YİTİRMEYE BAŞLADI.. DAHA FAZLA ALÇALIRSA RADARLARIMIZLA İZLEYEMEYİZ..

SONUNDA YILDIZ SAVAŞLARI UYDUSU TÜM KONTROLLARDAN KURTULMUŞ OLARAK DÜŞMEYE BAŞLADI...

TAHMİNİME GÖRE UYDU TÜRKİYE, IRAK, SURİYE SINIRLARININ BİRLEŞTİĞİ BÖLGEDE BİR YERE DÜŞTÜ... YABANCI ELLERE GEÇMEMESİ İÇİN TÜRK DOSTLARIMIZDAN

"..YARDIM İSTEMEMİZ GEREKECEK."

"..TABİİ AKDENİZ'DEKİ ALTINCI FİLOYU DA ALARMA GEÇİRMEMİZ GEREKİR."

ALARM, NATO'NUN UYDU HABERLEŞME KANALLARINDAN GÜNEY DOĞU ANADOLU'DAKİ TÜRK HAVA KUVVETLERİ ÜSLERİNE DE ULAŞTI..

BU SIRADA DOĞU AKDENİZ'DE KIZIL YILDIZ TAŞIYAN BİR DENİZALTIDA..
YÜZEYDE DAHA FAZLA KALAMAYIZ. NEREDEYSE YERİMİZİ SAPTARLAR_ BU KAHROLASI UYDUNUN YAKINIMIZA DÜŞMESİ GEREKİRDİ... NEREYE DÜŞTÜĞÜNÜ SAPTAYABİLDİNİZ Mİ ?

NE YAZIK Kİ DAĞLAR, UYDUNUN DÜŞTÜĞÜ BÖLGEYİ TAM SAPTAMAMIZI ENGELLİYORLAR..
BUNCA ZAMAN HARCAYIP BURAYA GELMEK VE BUNCA TEHLİKEYİ GÖZE ALMAK NEYE YARADI O ZAMAN ?

GÖREVİMİZ YILDIZ SAVAŞLARI UYDUSUNU ELE GEÇİRMEKTİ. BUNU BECEREMEDİĞİNİZİ Mİ SÖYLEMEK İSTİYORSUNUZ ŞİMDİ ?

UYDUNUN YÖRÜNGESİNDEN SAPTIRILMASI BİLE BÜYÜK BAŞARIDIR YOLDAŞ
EVET UYDU AMERİKALILARIN ELİNDEN KAÇTI AMA BİZİM ELİMİZDEN DE KAÇTI_

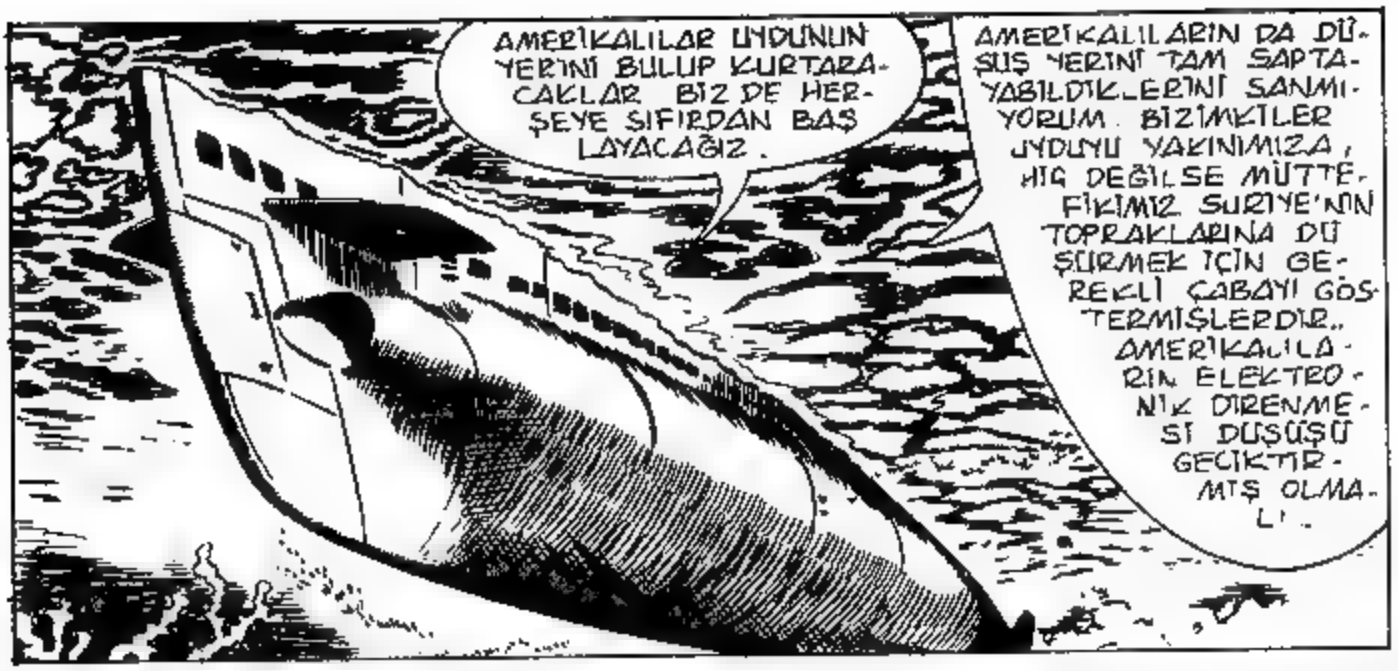
AMERİKALILAR UYDUNUN YERİNİ BULUP KURTARACAKLAR. BİZ DE HERŞEYE SIFIRDAN BAŞLAYACAĞIZ.
AMERİKALILARIN DA DÜŞÜŞ YERİNİ TAM SAPTAYABİLDİKLERİNİ SANMIYORUM. BİZİMKİLER UYDUYU YAKINIMIZA, HIÇ DEĞİLSE MÜTTEFİKİMİZ SURİYE'NİN TOPRAKLARINA DÜŞÜRMEK İÇİN GEREKLİ ÇABAYI GÖSTERMİŞLERDİR.. AMERİKALILARIN ELEKTRONİK DİRENMESİ DÜŞÜŞÜ GECİKTİRMİŞ OLMALI..

UYDUYU BULMAK İÇİN UZUN ARAŞTIRMALAR YAPACAKLAR. BELKİ ONLARDAN ÖNCE DAVRANABİLİRİZ..
NASIL OLACAK BU İŞ YOLDAŞ ?

SURİYE HAVA KUVVETLERİNDEKİ EĞİTMEN PİLOTLARIMIZDAN UYDUYU ARAMALARINI İSTEYEBİLİRİZ..
İYİ FİKİR..

BU SIRADA..
HEY! DİNLEYİN!
DİKKAT! TÜM PİLOTLAR ON DAKİKA İÇİNDE UÇUŞ GİYSİLERİYLE BRİFİNG SALONUNDA TOPLANSINLAR!
YENİ BİR ALARM EĞİTİMİ OLMALI!

ON DAKIKA SONRA.
KOMUTAN ÇOK CİDDİ!
KOMUTANIM' ŞİFAHİ EMRİN ŞİFRELİ VE AYRINTILI TEYİDİ DE GELDİ..
ÇOCUKLAR' AMERİKALI MÜTTEFİKLERİMİZDEN BAZI YETENEKSİZ TEKNİSYENLER BURALARDA BİR UYDULARIN YİTİRMİŞLER. BİZDEN YARDIM İSTİYORLAR
YILDIZ SAVAŞLARI PROJESİNİN GÜVENLİĞİ BİR NATO ÜYESİ OLARAK BİZİ DE İLGİLENDİRİYOR TABİİ.
ELİMİZDEKİ TÜM UÇAKLARLA, DÜŞEN YILDIZ SAVAŞLARI UYDUSUNU ARAMAKLA GÖREVLENDİRİLDİK..."
37

İKİ UÇAKLIK EKİPLER OLUŞTURACAĞIZ. HER EKİBE BİR ARAŞTIRMA BÖLGESİ VERİLECEK. UÇAKLARDAN BİRİ ALÇAKTAN UÇARAK YAKIN TARAMA YAPACAK, DİĞER UÇAK ARAŞTIRMA BÖLGESİNİ YUKARIDAN DENETLEYECEK.. VERİLEN BİLGİYE GÖRE UYDUNUN, TÜRKİYE, SUBİYE IRAK SINIRLARININ BİRLEŞTİĞİ BÖLGEYE DÜŞTÜĞÜ TAHMİN EDİLİYOR... İNİŞTE OTOMATİK PARAŞÜT AÇILMIŞSA, BU UYDUYU BULMAYI KOLAYLAŞTIRIR.

IRAKLA ARAMIZDAKİ MEVCUT ANLAŞMAYA GÖRE SINIRIN IRAK TARAFINDA DA KEŞİF UÇUŞLARI YAPMANIZDA SAKINCA YOK.

BÖYLECE EĞİTİMCİLER, GENÇ PİLOTLARI, GERÇEK BİR GÖREVDE DENEME OLANAĞI DA BULDULAR..

EKİPLERİN UÇUŞ BÖLGELERİ VE ŞİFRE ADLAR. GÖREV ZARFLARINDA BELİRTİLMİŞ.. EZBERLEYİP İMHA EDİN. BULUNDUĞUNUZ BÖLGEYİ VE EĞER BULURSANIZ UYDUNUN YERİNİ AÇIKCA RAPOR ETMEYECEKSİNİZ. MERAKLI KULAKLAR ARAŞTIRMALARIMIZ HAKKINDA BİLGİ EDİNMEMELİ..
YAŞASIN! SONUNDA GERÇEK BİR GÖREV!
SIKILMAYA BAŞLAMIŞTIM.
38

YÜZBAŞI VOLKAN VE NUSRET BİR EKİP OLURLAR... BEN DE TEĞMEN HİKMET İLE UÇARIM...
NASIL İSTERSENİZ...
GÖREV ALANLARININ BÖLÜŞÜMÜNDEN SONRA UÇAKLARINA BİNDİLER...
..VE T-33 SHOTING STAR LAR DÜŞEN YILDIZ SAVAŞLARI UYDUSUNU ARAMAK ÜZERE HAVALANDILAR..
İKİŞER UÇAKTAN OLUŞAN EKİPLER, ARDARDA HAVALANIYORLARDI.
ŞİMDİ SIRA BİZDE TEĞMEN. BÖYLECE SENİ GERÇEK BİR GÖREVDE SINAMA OLANAĞI BULDUM...
39

BEN ALÇAKTAN ARAMA UÇUŞU YAPACAĞIM. SEN BENİ YUKARIDAN İZLEYEREK UÇUŞ GÜVENLİĞİNİ SAĞLAYACAKSIN..
BAŞÜSTÜ NE BİNBAŞIM...
TEĞMEN HİKMET DE BİNBAŞI YALÇIN'I İZLEYEREK HAVALANDI.
AYNI ANDA SİLİNE DEKİ BİR HAVA ÜSSÜNDE DE BELİRLİ BİR HAREKETLİLİK GÖZLEMLENEBİLİRDİ.
09
ÇOK TEHLİKELİ VE ÖZEL BİR GÖREVİMİZ VAR.. ZOR DURUMDA KALAN PİLOT YABANCI ELLERE GEÇMEDEN KENDİNİ VE UÇAĞINI YOK EDECEK!
40

ELEKTRONİK BİR MÜDAHALE İLE DÜŞMESİ SAĞLANAN AMERİKAN YILDIZ SAVAŞLARI UYDUSUNU BULMAMIZ EMREDİLİYOR...
BUNUN İÇİN IRAK VE GEREKİRSE TÜRK HAVA SAHALARINI İHLAL ETMEKTEN ÇEKİNMEYECEĞİZ...
ÇOK RİSKLİ!
FARKEDİLMEMİZ BÜYÜK DİPLOMATİK SORUNLAR YARATABİLİR
TEKNİSYENLER UÇAKLARINIZDAKİ HER TÜRLÜ İŞARETİ SİLECEKLER. DİKKAT EDİN! IRAK RADARLARI SİZİ İRAN UÇAKLARI SANABİLİRLER...
YANINIZDA KİMLİK BULUNMAYACAK. CESEDİNİZ ELE GEÇSE BİLE RUS OLDUĞUNUZUN ANLAŞILMAMASI GEREKİYOR
UYDUNUN DÜŞTÜĞÜ YERİ BULURSAK NE OLACAK...
GECE ALÇAKTAN UÇAN BİR ULAŞTIRMA UÇAĞIMIZ UYDUNUN BULUNDUĞU BÖLGEYE PARAŞÜTÇÜ KOMANDOLAR İNDİRECEK.
KOMANDOLAR UYDU BAŞLIĞINI ELE GEÇİRDİKTEN SONRA BATIYA ÇEKİLECEKLER.. UÇUŞ SIRASINDA ASLA TELSİZ BAĞLANTISI KURMAYACAKSINIZ. ZOR DURUMDA KALIRSANIZ YARDIM İSTEMEYECEKSİNİZ.. UÇAKLARINIZA GEREKTİĞİNDE KULLANILMAK ÜZERE TAHRİP MEKANİZMALARI YERLEŞTİRİLDİ..
41

SORUSU OLAN VAR MI?. GÜZEL.. ŞİMDİ UÇAKLARINIZA: HEPİNİZE İYİ AVLAR..

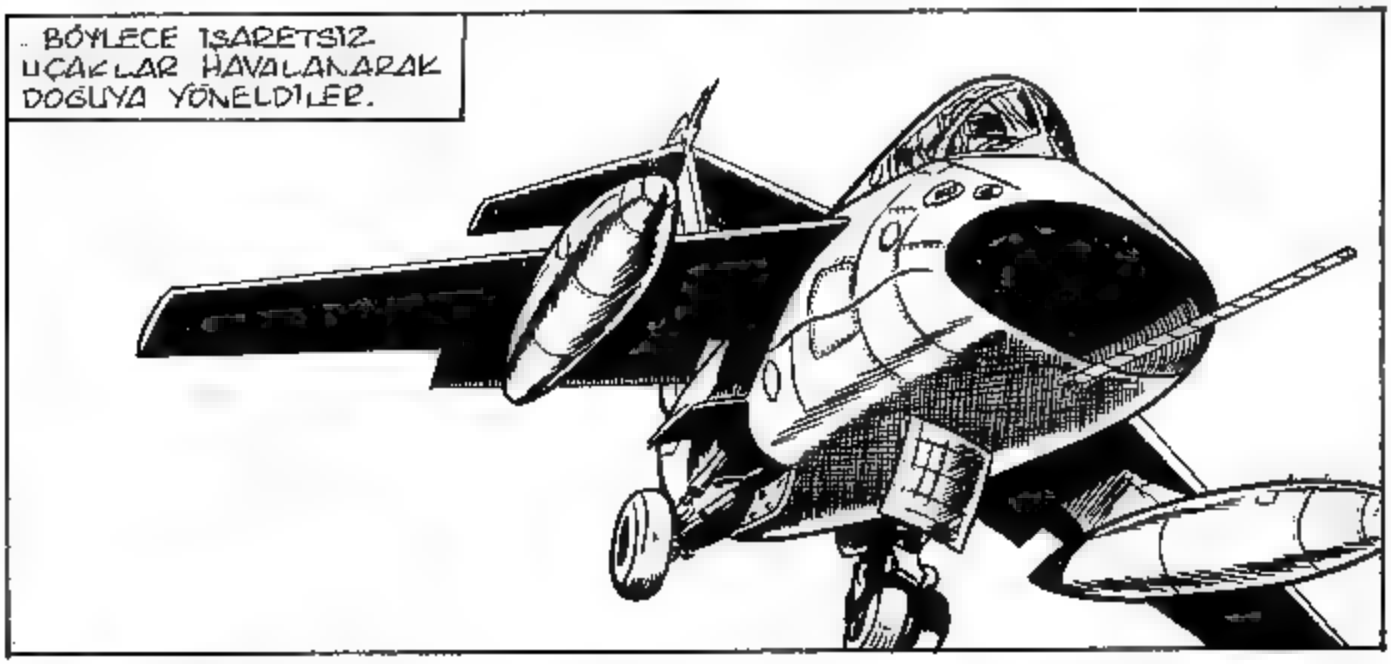
.. BÖYLECE İŞARETSİZ UÇAKLAR HAVALANARAK DOĞUYA YÖNELDİLER.

TÜRK UÇAKLARI DA AYNI BÖLGEDE UÇUYORLARDI..

SAMANLIKTA İĞNE ARAMAYA BENZİYOR BU İŞ...
YAKITIMIZ AZALIYOR NUSRET.. DÖNMEYE BAŞLAYALIM..

BİNBAŞI YALÇIN VE TEĞMEN HİKMET DE BAŞKA BİR BÖLGEYİ ARAŞTIRIYORLARDI.
ALÇAKTAN UÇMA SIRASI SENDE TEĞMEN!
ANLAŞILDI.
DAHA ALÇAL TEĞMEN! KAYALARDAN KORKMANA GEREK YOK... ISLAK BİR TAVUK OLMADIĞINI KANITLAMAN İÇİN TAM BİR FIRSAT İŞTE...
BİNBAŞI BENİ BU VADİLERE DALDIRARAK YILDIRABİLECEĞİNİ SANIYORSA YANILIYOR...
BU ÇOCUĞUN GURURU KORKUSUNDAN BÜYÜK.. BU EMRE UYACAĞINI UMMAZDIM... NEYSE.. KAZAYI GÖZE ALMAYA DEĞMEZ. BEN ONUN YERİNE GEÇEYİM..
BU DA NE? ŞURADA BİR SET VAR... BİR ŞEY ARIYORA BENZİYOR... BİZİMKİLERDEN BİRİ OLDUĞUNU SANMIYORUM...
GÜNEŞ ARKAMIZDA OLDUĞU İÇİN BİZİ GÖRMEDİ... BÖYLECE FARKETTİRMEDEN ONA YAKLAŞIP MİLLİYETİNİ ANLAMAYA ÇALIŞABİLİRİZ...
43

ALO! TEĞMEN! SAAT İKİ YÖNÜNDE YABANCI BİR UÇAK VAR! YAKLAŞIP KİM OLDUĞUNA BAKACAĞIZ... YÜKSEL VE BENİ KORU!

?!?

TEĞMEN HİKMET, BİNBAŞI YALÇIN'IN EMRİNE UYARAK YÜKSELDİ VE KORUMA POZİSYONUNA GİRDİ..

GÜNEŞİ ARKALARINA ALAN İKİ TÜRK UÇAĞI, YABANCI UÇAĞA YAKLAŞMAYA BAŞLADILAR...

BANA BİRAZ DAHA YAKLAŞ TEĞMEN... BU UZAKLIKTAN BENİ NASIL KORUYACAKSIN?

ANLAŞILDI BİNBAŞIM.. YAKLAŞIYORUM..

BU YA YOLUNU ŞAŞIRMIŞ BİR IRAK YA DA İRAN UÇAĞIDIR, YA DA BİZİM ARADIĞIMIZI ARIYOR... BURALARDA DA UYDUDAN BAŞKA ARANACAK BİR ŞEY YOK... FAKAT O DA NE? ÜZERİNDE MİLLİYETİNİ BELİRTECEK HİÇ BİR İŞARET YOK.

İŞARETSİZ BİR UÇAK .. TÜM ULUSLARARASI UÇUŞ YASALARINA AYKIRI BU . ÜSSE RAPOR ETMELİYİM.

BİNBAŞI YALÇIN ÜSSE DURUMU BİLDİRDİ.

...RAPORUM TAMAM.. TALİMATINIZI BEKLİYORUM .

HAVA ÜSSÜNDE.

TÜRK SINIRLARINDA DOLAŞAN MİLLİYETİ BELİRSİZ VE İŞARETSİZ BİR UÇAK MI?

BİNBAŞI YALÇIN, UÇAĞIN TANINMAMIŞ BİR MODEL OLDUĞUNU DA RAPORUNA EKLİYOR .

BİNBAŞI YALÇIN, ULUSLARARASI UÇUŞ YASALARINI ÇİĞNEYEN BU UÇAĞI, KİMLİK TESPİTİ İÇİN, EN YAKIN HAVAALANIMIZA İNMEYE ZORLASIN..

EMRİ İLETİYORUM..

BİR KAÇ SANİYE SONRA.

EMRİ DUYDUN TEĞMEN.. BU UÇAĞI İNİŞE ZORLAYAÇAĞIZ , HIZI BİZDEN FAZLA OLDUĞUNDAN ÇOK SERT DAVRANMALIYIZ...

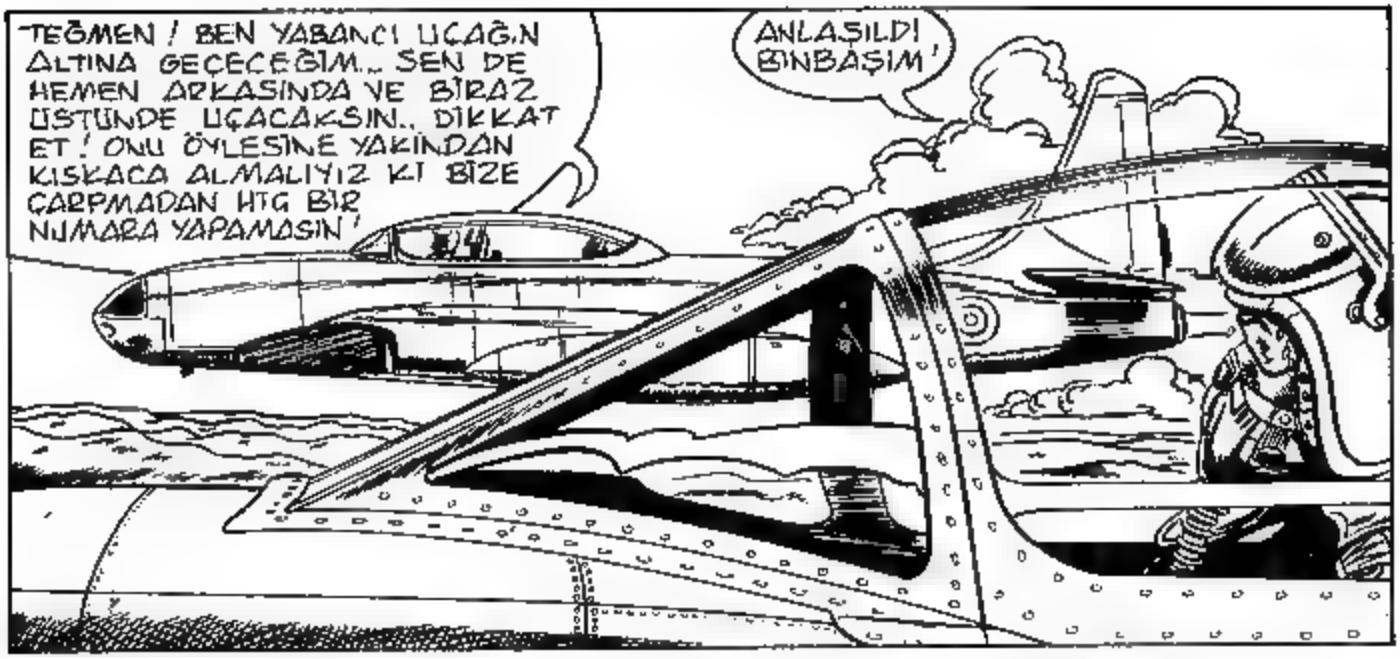
TEĞMEN ! BEN YABANCI UÇAĞIN ALTINA GEÇECEĞİM.. SEN DE HEMEN ARKASINDA VE BİRAZ ÜSTÜNDE UÇACAKSIN.. DİKKAT ET ! ONU ÖYLESİNE YAKINDAN KISKACA ALMALIYIZ KI BİZE ÇARPMADAN HİÇ BİR NUMARA YAPAMASIN !
ANLAŞILDI BİNBAŞIM !

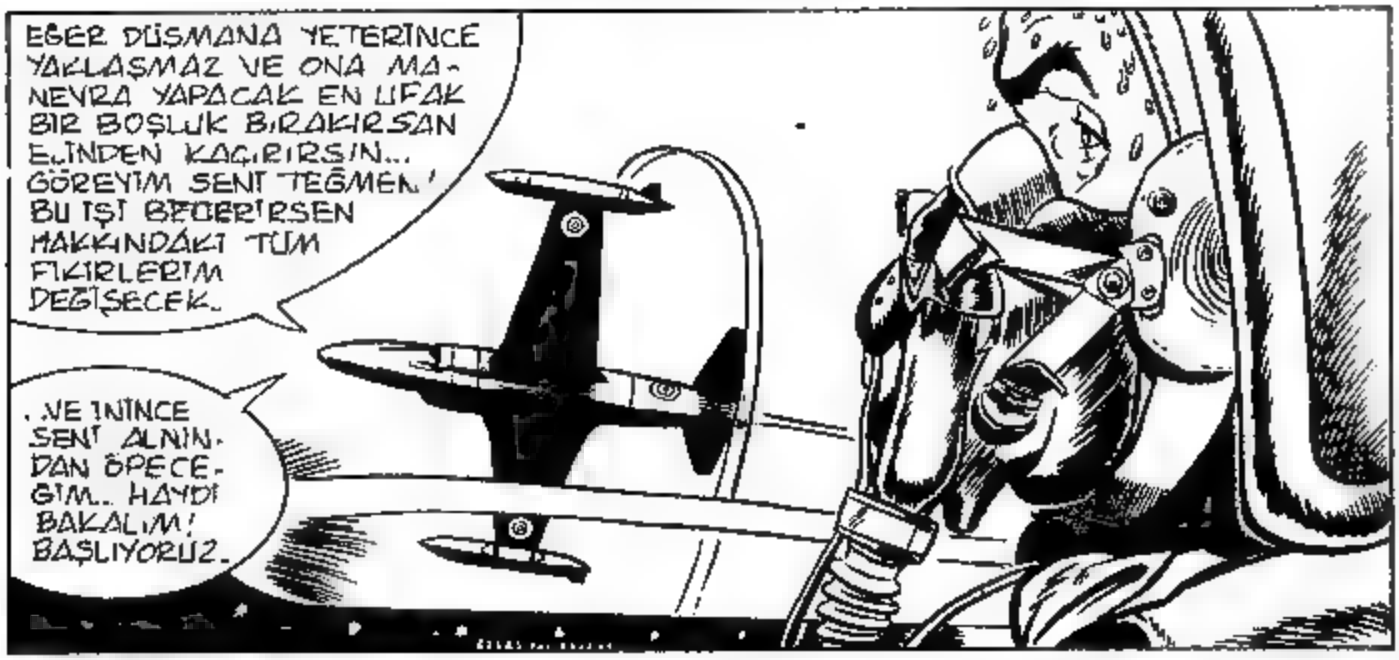
EĞER DÜŞMANA YETERİNCE YAKLAŞMAZ VE ONA MANEVRA YAPACAK EN UFAK BİR BOŞLUK BIRAKIRSAN ELİNDEN KAÇIRIRSIN... GÖREYİM SENİ TEĞMEN ! BU İŞİ BECERİRSEN HAKKINDAKİ TÜM FİKİRLERİM DEĞİŞECEK.
..VE İNİNCE SENİ ALNINDAN ÖPECEĞİM.. HAYDİ BAKALIM ! BAŞLIYORUZ.

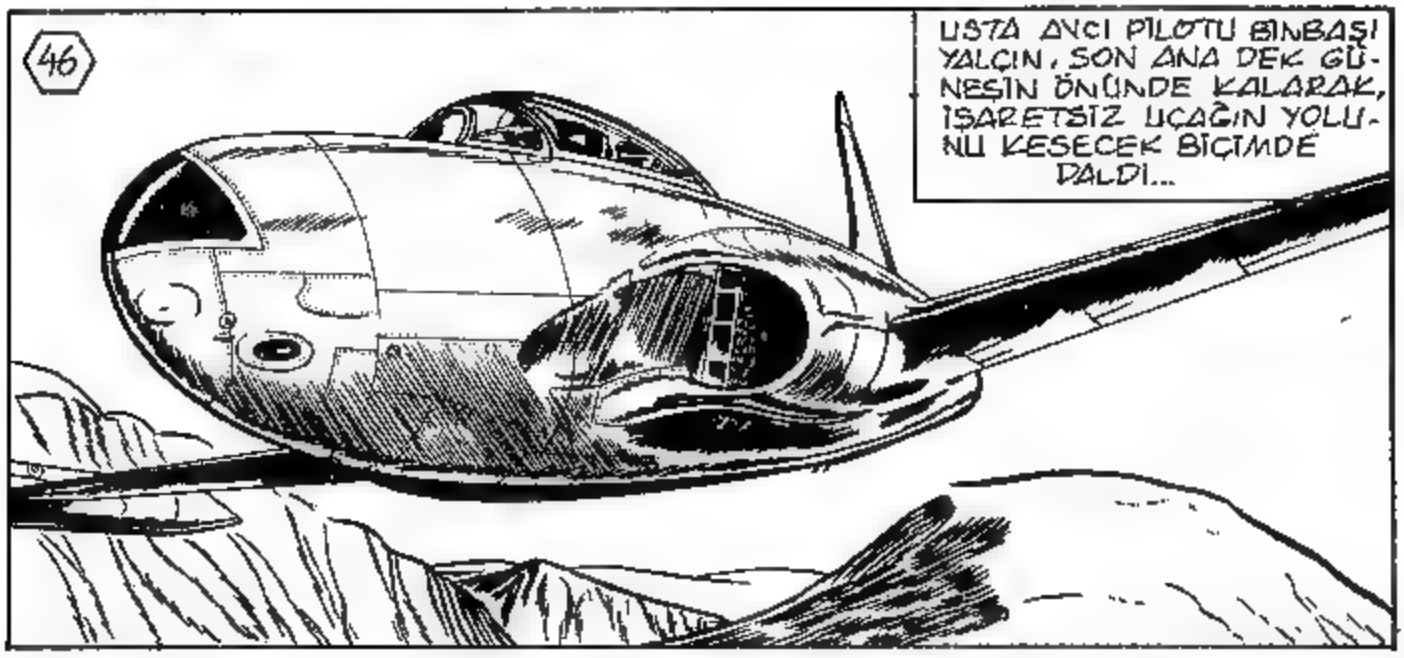
46
USTA ANCI PİLOTU BİNBAŞI YALÇIN, SON ANA DEK GÜNEŞİN ÖNÜNDE KALARAK, İŞARETSİZ UÇAĞIN YOLUNU KESECEK BİÇİMDE DALDI...

BİRDENBİRE TÜRK UÇAKLARINI GÖRMEK RUS PİLOTUNU ŞAŞIRTMIŞTI
BİNBAŞI YALÇIN ULUSLARARASI FREKANSDAN İŞARETSİZ UÇAĞA SESLENDİ..
ALO! KENDİNİZİ TANITIN VE MİLLİYETİNİZİ AÇIKLAYIN!
FAKAT SORULARINI BİR KAÇ KEZ YİNELEMESİNE RAĞMEN
YANIT VERMEMEKTE DİRENİYOR..
KAHRETSİN! OLASI TÜM FREKANSLARDAN BAĞLANTI KURMAYI DENEDİM..
TELSİZİNİN ARIZALI OLDUĞUNU SANMIYORUM..
NASIL İSTERSEN DOSTUM. DİLSİZ ROLÜ OYNAMAKTA KARARLIYSAN, BEN DE SANA BAŞKA BİR YÖNTEM UYGULARIM...
47

BİNBAŞI YALÇIN, YÖNÜNÜ DEĞİŞTİRMEDEN YABANCI JETİN ÖNÜNDE BİR DİZİ HAREKET YAPARAK ULUSLARARASI HAVACILIK KURALLARINA GÖRE "BENİ İZLE." İŞARETİNİ VERDİ...

HİÇ BİR TEPKİ YOK... TEĞMEN HİKMET DE ARAYI AÇMAYA BAŞLADI.

UZAKLAŞMA TEĞMEN! HERİFE AÇIKLIK BIRAKIYORSUN.. ELİMİZDEN KAÇACAK...

ÇARPIŞMA ENDİŞESİYLE TÜM VUCUDU KASKATI KESİLEN HİKMET, SOĞUKKANLILIĞINI YİTİRMEK ÜZEREYDİ...

YAKLAŞSANA BECERİKSİZ!

DİKKAT! KAÇIYOR!

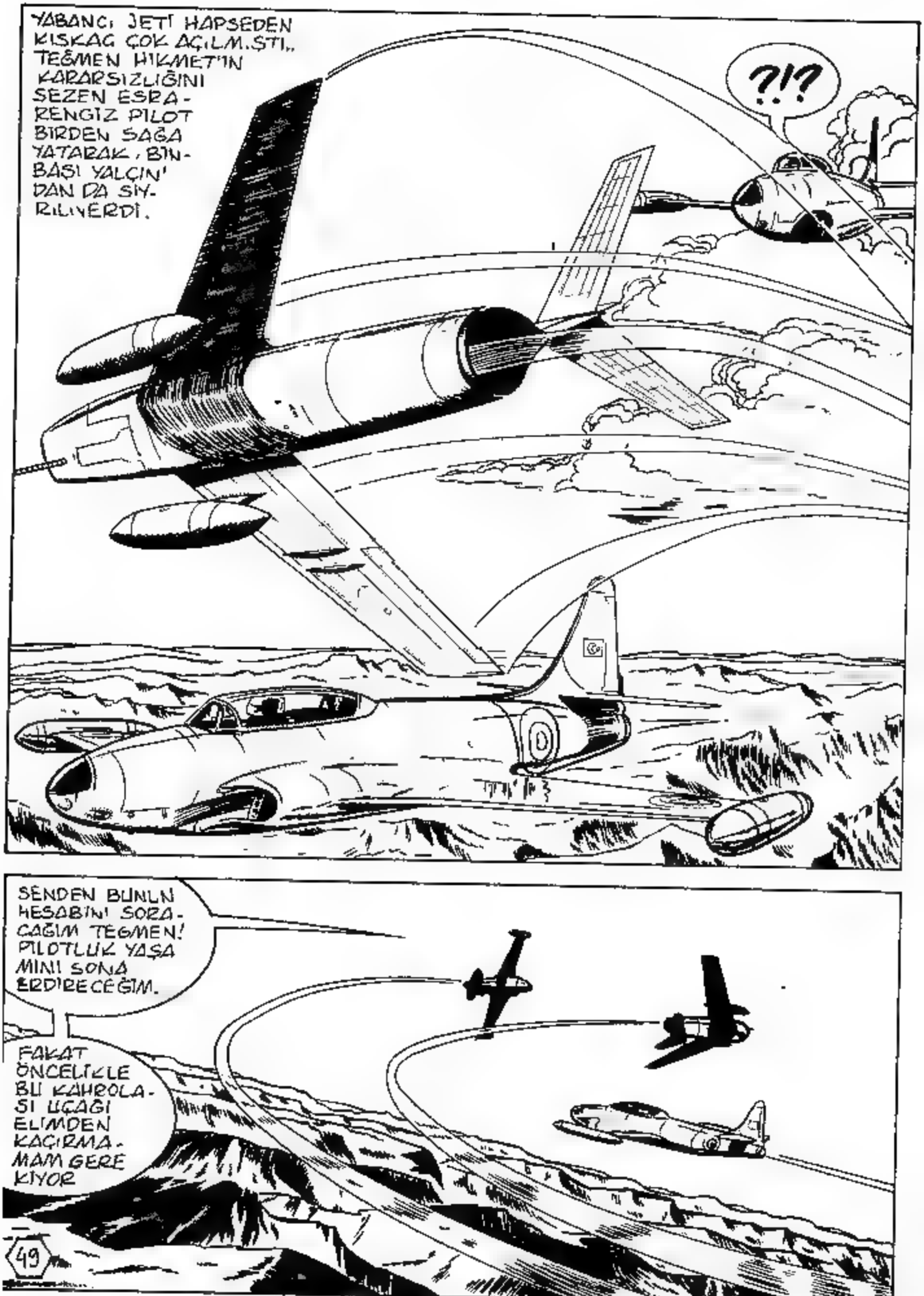
YABANCI JETİ HAPSEDEN KISKAÇ ÇOK AÇILMIŞTI. TEĞMEN HİKMET'İN KARARSIZLIĞINI SEZEN ESRARENGİZ PİLOT BİRDEN SAĞA YATARAK, BİNBAŞI YALÇIN'DAN DA SIYRILIVERDİ.
?!?
SENDEN BUNUN HESABINI SORACAĞIM TEĞMEN! PİLOTLUK YAŞAMINI SONA ERDİRECEĞİM.
FAKAT ÖNCELİKLE BU KAHROLASI UÇAĞI ELİMDEN KAÇIRMAMAM GEREKİYOR

KORKUNÇ BİR RİSKİ GÖZE ALAN BİNBAŞI YALÇIN SANİYENİN ÇOK KÜÇÜK BİR BÖLÜMÜ İÇİNDE UÇAĞINI VİRAJA SOKTU. DÜŞMAN UÇAĞININ HIZI FAZLA OLMASINA RAĞMEN PİLOTUN SERT VİRAJDA HIZINI ARTIRAMAMASI VE T-33'ÜN MANEVRA YETENEĞİ ÜSTÜNLÜĞÜ BİNBAŞ YALÇINA AVANTAJ SAĞLIYORDU

GÜDÜMLÜ FÜZE GİBİ HASMINI İZLEYEN YALÇIN, ONUN VİRAJDAN ÇIKMASINI ÖNLEYEREK DÖNÜŞÜ SÜRDÜRMEYE ZORLADI. BİR TUR SONRA BİR TUR DAHA. USTA TÜRK PİLOTU HASMINI GİDEREK DARALAN BİR ÇEMBER İÇİNE HAPSETMEYİ BAŞARMIŞTI.

BUNU BEKLEMİYORDUN DEĞİL Mİ AHBAP?

EĞER KURTULURSA ÇARPIŞMAK ZORUNDA KALIRIZ Kİ BU BENİM SONUM OLUR BU YÜZDEN ONU DAHA SIK VE DAHA HIZLI DÖNMEYE ZORLAMALIYIM..

YALÇIN'IN AMAÇINI ANLAYAN RUS PİLOTU SOĞUK TER-LER DÖKÜYORDU.
KAHROLASI TÜRK DÖNE DÖNE BENİ ÖLÜME GÖNDER-MEK İSTİYOR
BU CEHENNEM DÖNÜŞÜNDEN KURTULUŞ YOK GİBİYDİ! BİNBAŞ YALÇIN, BİR SA-NİYE BİLE NEFES ALDIRMADAN İŞARETSİZ UÇAĞIN ÜSTÜNE DAHA FAZLA GİDEREK CEMBERİ DARALTIYORDU. CİLDİRTİCİ BİR CESARET YARIŞIYDI BU
ALO! TEĞMEN HİKMET! BENİ DUYUYOR MUSUN? HER NEREDEYSEN BANA DOĞRU GEL-MENİ EMREDİYO-RUM!
BU DURUMDAN KURTULA-MAZSAM MAHVOLU-RUM.
51

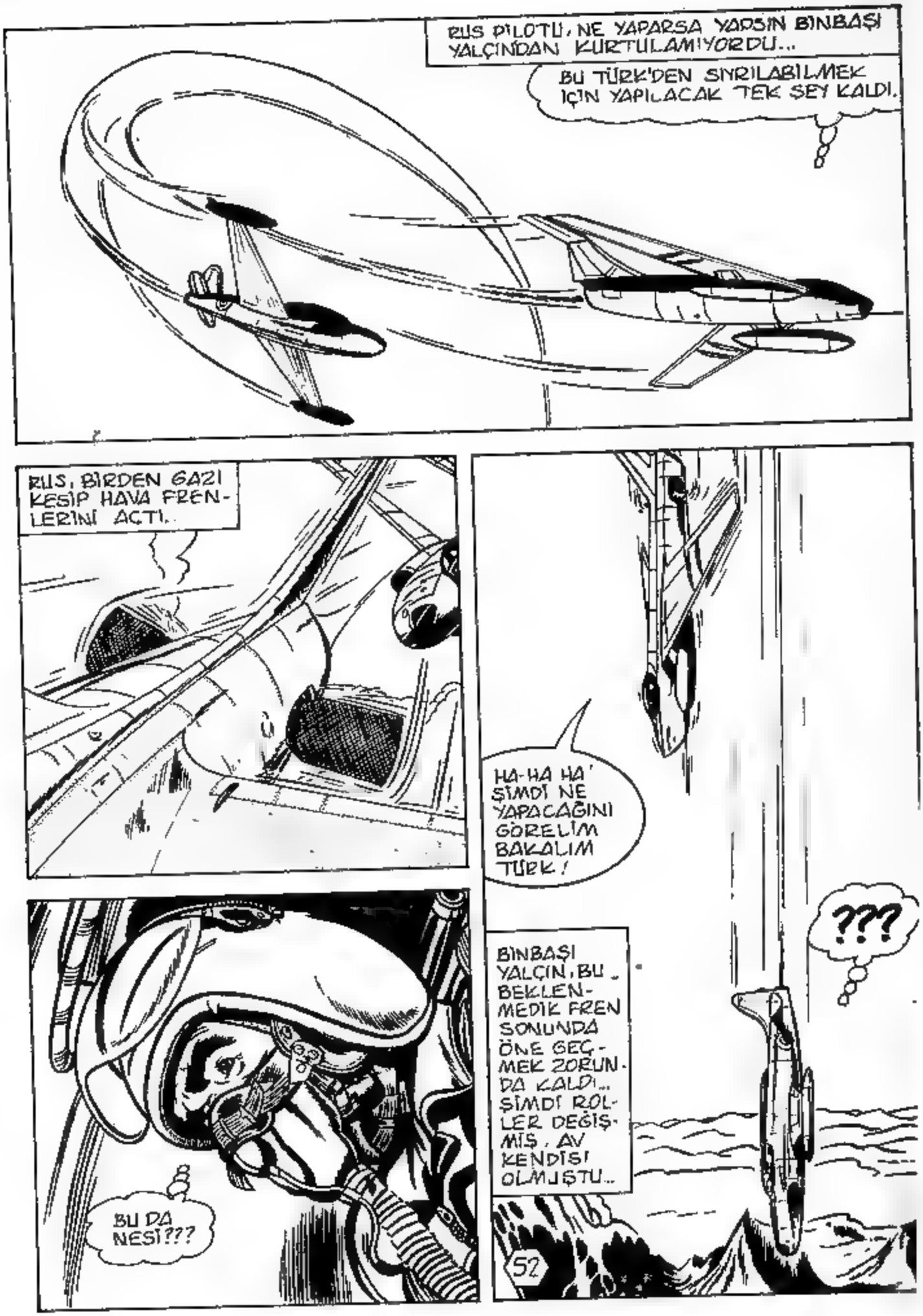
RUS PİLOTU, NE YAPARSA YAPSIN BİNBAŞI YALÇINDAN KURTULAMIYORDU...
BU TÜRK'DEN SIYRILABİLMEK İÇİN YAPILACAK TEK ŞEY KALDI.
RUS, BİRDEN GAZI KESİP HAVA FRENLERİNİ AÇTI..
HA-HA HA! ŞİMDİ NE YAPACAĞINI GÖRELİM BAKALIM TÜRK!
???
BİNBAŞI YALÇIN, BU BEKLENMEDİK FREN SONUNDA ÖNE GEÇMEK ZORUNDA KALDI... ŞİMDİ ROLLER DEĞİŞMİŞ, AV KENDİSİ OLMUŞTU...
BU DA NESİ???
52

O DA FREN YAP-
YOR AMA GEC
KALDI.
ÇOK KAŞINDIN
TÜRK' AL
BAKALIM!
BİNBAŞI YALÇIN,
DİKİZ AYNASINDAN
ATEŞLENEN ROKET-
LERİ GÖRDÜ VE
USTA PİLOTLARA
ÖZGÜ BİR REF-
LEKS'LE, AVLAN
MAKTAN SON AN-
DA KURTULDU..
KARA-
YANA!
NE CEHEN-
NEMDESİN
TEĞMEN HİK
MET? KORU-
SANA BENİ!
BU ANİ MANEVRALARLA ARTAN G GÜCÜ
BİNBAŞI YALÇIN IN KISA BİR BAYGINLIK
GEÇİRMESİNE
NEDEN OLDU
DÜŞMAN, ZAMAN YİTİRMEDEN YALPA-
LAYAN T-33'ÜN PEŞİNE DÜŞTÜ..
53

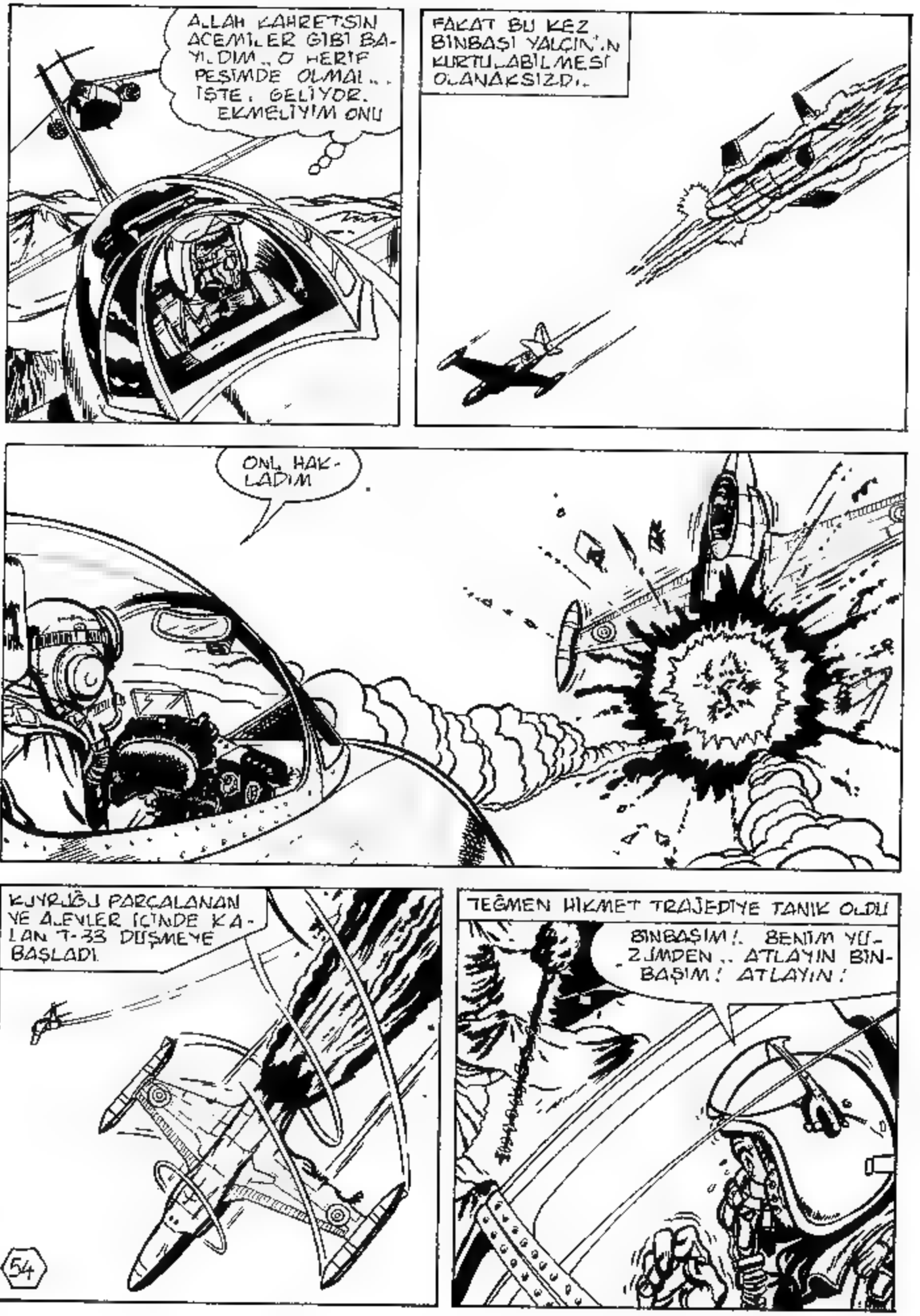
ALLAH KAHRETSİN ACEMİLER GİBİ BAYILDIM.. O HERİF PEŞİMDE OLMALI.. İŞTE, GELİYOR. EKMELİYİM ONU
FAKAT BU KEZ BİNBAŞI YALÇIN'IN KURTULABİLMESİ OLANAKSIZDI..
ONU HAKLADIM
KUYRUĞU PARÇALANAN VE ALEVLER İÇİNDE KALAN T-33 DÜŞMEYE BAŞLADI
TEĞMEN HİKMET TRAJEDİYE TANIK OLDU
BİNBAŞIM!.. BENİM YÜZÜMDEN.. ATLAYIN BİNBAŞIM! ATLAYIN!
54

BAOUM!

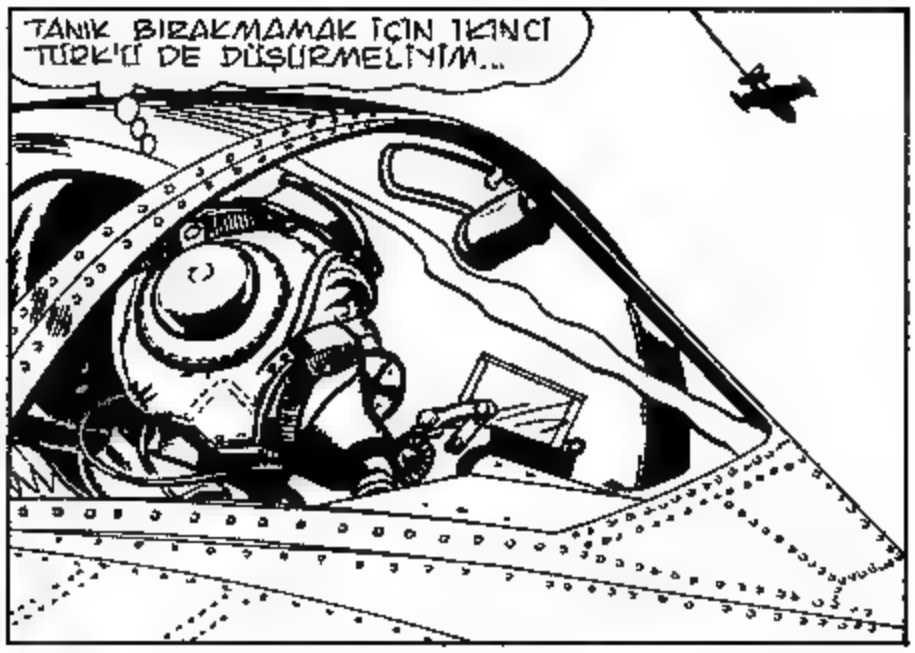
TANIK BIRAKMAMAK İÇİN İKİNCİ TÜRK'Ü DE DÜŞÜRMELİYİM...

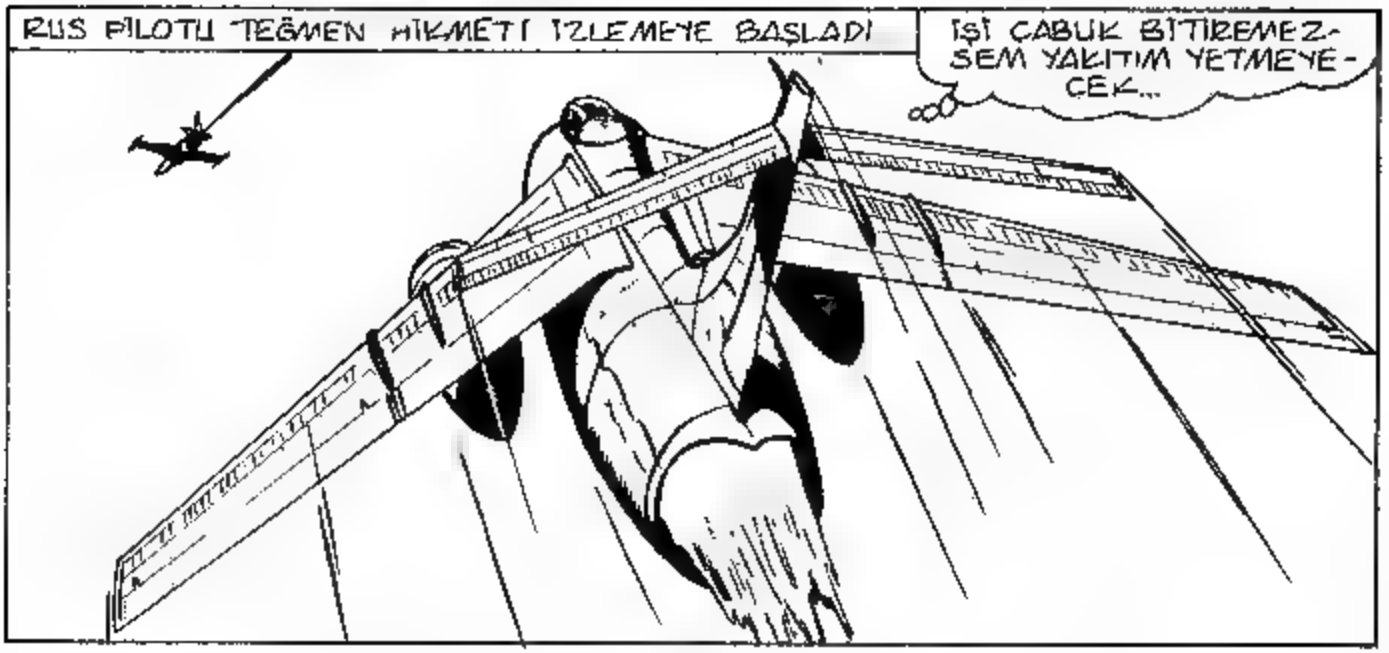
RUS PİLOTU TEĞMEN HİKMETİ İZLEMEYE BAŞLADI
İŞİ ÇABUK BİTİREMEZSEM YAKITIM YETMEYECEK...

PEŞİMDE. KURTULMALIYIM ONDAN.

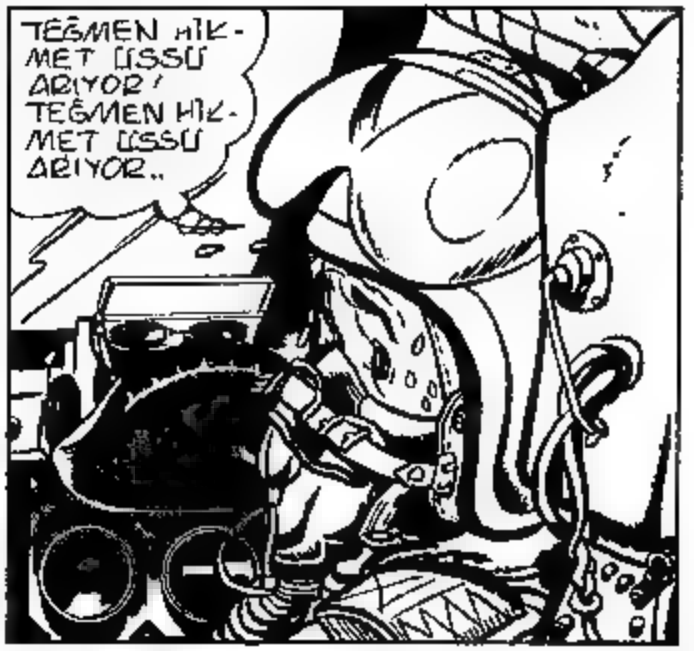
TEĞMEN HİKMET ÜSSÜ ARIYOR! TEĞMEN HİKMET ÜSSÜ ARIYOR..

DAHA HIZLI OLAN İŞARETSİZ UÇAK, T-33'Ü ATIŞ ALANINA ALIRKEN, TEĞMEN HİKMET'İN MESAJINI DA DUYDU..
İŞARETSİZ YABANCI UÇAĞIN SALDIRISINA UĞRADIK! BİNBAŞI YALÇIN DÜŞTÜ ŞU ANDA BENİM PEŞİMDE.. MAYDAY! MAYDAY! MAYDAY!
BU GEVEZE FAZLA KONUŞTU. ELİMİ ÇABUK TUTAYIM...
..MAYDAY! MAYDAY!
DUYDUNUZ MU? BİR SALDIRI!
ANLAŞILDI TEĞMEN HİKMET! DAYANIN VE YERİNİZİ BİLDİRİN!
RUS PİLOTU ACELE ETTİĞİ İÇİN İSABET SAĞLAYAMADI
MAHVOLDUM..
56

TEĞMEN HİKMET UMUTSUZ ZİG-ZAG'LAR ÇİZEREK HEDEF VERMEMEYE ÇALIŞIYORDU..
ALO! TEĞMEN ' NE OLDU? YANIT VERİN '
DİKKAT' TÜM PİLOTLARA DUYURU..
ALÇAK HERİF ' TAM ATIŞ POZİSYONUNA GİRDİ BU KEZ KAÇACAK YER DE YOK BENİ DÜŞÜRECEK YAPABİLECEĞİM TEK ŞEY KALDI
PANİĞE KAPILMAK ÜZERE OLAN TEĞMEN HİKMET, UÇAĞINI YALPALATARAK DÜŞMANIN NİŞAN ALMASINI ZORLAŞTIRMAYA ÇALIŞIRKEN, GAZI KESİP HIZINI AZALTTI.
ATLAMALIYIM.. ATLAMAKTAN BAŞKA ÇARE KALMADI..
57

NE YAPIYOR BU? KANOPISINI FIRLATTI. DELİRDİ Mİ?
HİKMET PİLOTU DIŞARI FIRLATAN DÜZENEĞİ ÇALIŞTIRDI
O DA NE? ATLIYOR!
BENDEN KURTULMAK İÇİN UÇAĞI VURULMADAN ATLAMAYI TERCİH ETTİ AMA GEVEZELİK ETMEMESİ İÇİN İŞİNİ BİTİRMELİYİM.
58

BU SIRADA HAVA ÜSSÜNDE...
TEĞMEN HİKMET YANIT VERMİYOR.. BAĞLANTI KESİLDİ. DÜŞMÜŞ OLABİLİR...
RADARLA YERİNİ SAPTAMAYA ÇALIŞIN!
BU ZOR. ONUNLA ARAMIZDA RADARI ENGELLEYEN DAĞLAR VAR..
GENEL ALARM! İKİ UÇAĞIMIZ TÜRK-IRAK SINIRINDA HAVA SALDIRISINA UĞRADI...

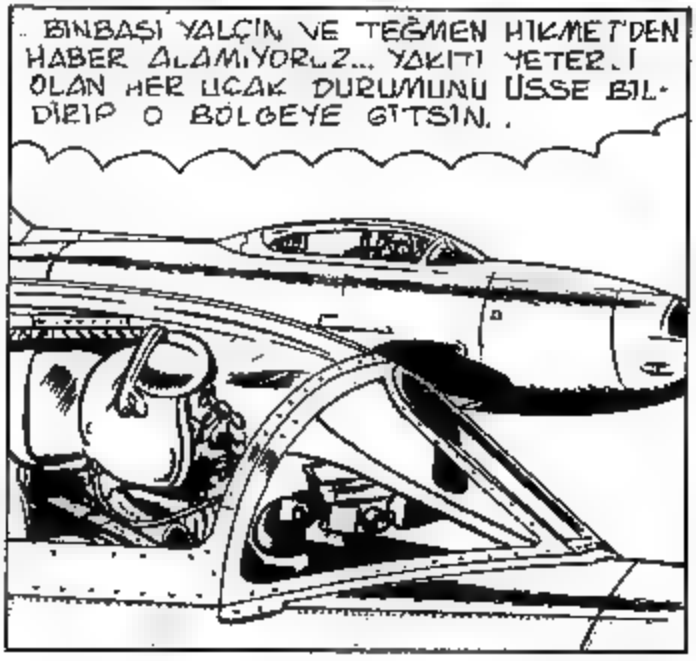
..BİNBAŞI YALÇIN VE TEĞMEN HİKMET'DEN HABER ALAMIYORUZ... YAKITI YETERLİ OLAN HER UÇAK DURUMUNU ÜSSE BİLDİRİP O BÖLGEYE GİTSİN..

VOLKAN
DUYDUN MU NUSRET? ORAYA YAKINIZ.. HEMEN GİDELİM...

BU SIRADA..
BANA DOĞRU DÖNDÜ.. ATEŞ AÇACAK..

TANIK BIRAKMAK İSTEMEYEN İŞARETSİZ UÇAĞIN PİLOTU DALIŞA GEÇTİ FAKAT KAYALIKLAR YÜZÜNDEN İYİ NİŞAN ALAMADI
RATATATATATA!

ISKALADIM.. YENİDEN DENEMENİN YARARI YOK... ÇOK AÇ ALDI. DAĞLARA ÇARPABİLİRİM.
KURŞUNLAR PARAŞÜTÜMÜ DELDİ.. DÜŞME HIZIM ARTTI. YERE ÇAKILACAĞIM..
VUAAOOOOO
OH!

YÜZBAŞI VOLKAN'DAN ÜSSE! YÜZBAŞ, NUSRET'LE BİRLİKTE OLAY BÖLGESİNE DOĞRU UÇUYORUZ..
ANLAŞILDI YÜZBAŞI VOLKAN! DİKKATLİ OLUN! İŞARETSİZ YABANCI UÇAKLAR HAKKINDA BAŞKA KAYNAKLARDAN DA RAPORLAR GELİYOR..
YAKITIMIZ YETMEZSE ÜSSE YÜRÜYEREK DÖNERİZ VOLKAN!
BENZİNLERİNİ DİKKATLİ HARCAYARAK UÇAN VOLKAN VE NUSRET IRAK SINIRINA ULAŞTILAR...
ARAMA İÇİN YALNIZCA BEŞ DAKİKAMIZ VAR NUSRET..
SINIRIN GÜNEYİNDE ALÇAKTAN UÇARAK GENİŞ DAİRELER ÇİZMEYE BAŞLADILAR
ANCAK ÜSSE DÖNECEK KADAR BENZİNİMİZ KALDI.
DEPOLARI DOLDURUP YİNE GELİRİZ..
EVET, İKİ UÇAK DÜŞTÜ... İKİ UÇAĞIN DAHA DÜŞMESİNE GEREK YOK...
61

SAAT ÜÇ YÖNÜNE BAKINIZ-RET! BİR DUMAN...
İKİ PİLOT KENDİ GÜVENCELERİNİ BİR YANA BIRAKARAK DUMANA DOĞRU YÖNELDİLER...
YÜZBAŞI VOLKAN'DAN GİSSE / BİR DUMAN GÖRDÜK O TARAFA GİDİYORUZ...
FELAKET! BİR T-33 DAĞA ÇARPIP PARÇALANMIŞ... PİLOT ATLAMIŞ OLSA BARI.
ACABA BİNBAŞI YALÇIN MI? YOKSA TEĞMEN HİKMET Mİ? BEN DALIP HANGİSİ OLDUĞUNU ANLAMAYA ÇALIŞACAĞIM...
VOLKAN, VADİYE TEHLİKELİ BİR DALIŞ YAPTI...
KUYRUK PARÇASI SURADA... SANIRIM TEĞMEN'İN UÇAĞI... DAHA YAKINA ANCAK BİR HELİKOPTER SOKULABİLİR...
62

ÜSSE RAPOR! BİR T-33'ÜN DÜŞTÜĞÜ YERİ SAPTADIK.. KOORDİNATLARINI VERİYORUM
PİLOTUN YAŞAYIP YAŞAMADIĞINA İLİŞKİN BİR ŞEY GÖRDÜNÜZ MÜ?
HAYIR! PİLOTTAN HİÇ İZ YOK... UÇAĞIN DÜŞTÜĞÜ YERDE DE HİÇ BİR YAŞAM BELİRTİSİ YOK...
BU ARADA, İŞARETLERİ KAZINMIŞ UÇAKLAR ÜSLERİNE DÖNMÜŞLERDİ.
63
VE AZ SONRA
KAÇABİLMEK İÇİN T-33 TİPİNDEKİ İKİ TÜRK UÇAĞINA ATEŞ AÇIP DÜŞÜRMEK ZORUNDA KALDIM...
NE?

O TÜRK UÇAKLARI ALARM VERECEK ZAMANI BULMUŞLARSA BAĞIŞLANMAZ BİR HATA BU... VARLIĞIMIZ DEŞİFRE OLUR...
DAHA HER ŞEY BİTMEDİ...
TÜRK UÇAKLARI, ARAŞTIRMANIN GİZLİLİĞİ BAKIMINDAN TELSİZLERİNİ PEK KULLANMIYORLARDI . RAPOR VEREMEMİŞ OLABİLİRLER...
UMARIM ÖYLEDİR.
TÜRKLER, SURİYE'DEKİ ORDUSUNDAKİ EĞİTMEN RUSLARIN VARLIĞINI ZATEN BİLİYORLAR FAKAT DİPLOMATİK OLARAK BİZİ KARŞILARINA ALMAK İSTEMEYECEKLERDİR.
YİNE DE O KAHROLASI AMERİKAN UYDUSUNU BULUP ELE GEÇİRMEK İÇİN ÇOK AZ ZAMANIMIZ VAR...
BU SIRADA...
ENDİŞELENMEYE BAŞLAMIŞTIK YÜZBAŞIM...
EVET... BİR GRAM BİLE BENZİNİM KALMADI, PİSTE İNDİĞİMDE İBRE SIFIRDI.
BİNBAŞI YALÇIN'DAN HABER VAR MI?
YOK! ONUN UÇAĞININ DÜŞTÜĞÜ YERİ DAHA BULUNAMADI.
64

DEPOLAR DOLDURULURKEN TÜM PİLOTLAR BRİFİNG SALONUNA!
SANIRIM NEFES ALMAYA BİLE ZAMANIMIZ OLMAYACAK
BİR KAÇ DAKİKA SONRA..
BİNBAŞI YALÇIN VE TEĞMEN HİKMET BİR KAZA YA DA HATA SONUCU DÜŞMEDİLER. KUZEY IRAK'DA DOLAŞAN İŞARETSİZ UÇAKLARIN SALDIRISINA UĞRADILAR...
...BUNLAR IRAK VEYA İRAN UÇAKLARI OLAMAZLAR. ÇÜNKÜ İŞARETLERİNİ SİLEREK BİZİM UÇAKLARIMIZA SALDIRMALARI İÇİN BİR NEDEN YOKTU. BU DURUMDA, NEREDEN GELDİKLERİ TAHMİN EDİLEBİLİR VE VARLIKLARININ TEK BİR NEDENİ OLABİLİR BİZİM ARADIĞIMIZ YILDIZ SAVAŞLARI UYDUSUNU ARIYORLAR..
OLANLAR, HASIMLARIMIZIN HEDEFE ULAŞMAK İÇİN HİÇ BİR ŞEYDEN ÇEKİNMEYECEKLERİNİ GÖSTERİYOR.. OLAY, ANKARA'DA, OLAĞANÜSTÜ TOPLANAN HÜKÜMET DÜZEYİNDE ELE ALINIYOR. BU ARADA ÜSSÜMÜZE DİĞER HAVA ÜSLERİNDEN TAKVİYE FİLOLAR GELECEK.

DİĞER FİLOLAR GELENEKSEL, BİZ ELİMİZDEKİ UÇAKLARI TAM SİLAHLANDIRARAK ARAŞTIRMAYI SÜRDÜRECEĞİZ. HEM YILDIZ SAVAŞLARI LYDUSUNU HEM DE DÜŞEN İKİ ARKADAŞIMIZI BULMAYA ÇALIŞACAĞIZ. KENDİNİ TANITMAYAN VE DÜŞMANCA DAVRANAN HER UÇAĞA ATEŞ SERBEST!
GENİŞ BİR HAVA ÇATIŞMASI OLASILIĞINA KARŞI, İNCİRLİK ÜSSÜ VE AMERİKAN ALTINCI FİLOSUNUN UÇAK GEMİLERİ TAM DESTEK VERECEKLER.
BU SIRADA YÜKSEK VE KARLI DAĞLARDA...
...NEREDEYİM? NE OLDU BANA? OH! EVET... ANIMSIYORUM KORKUNÇ BİR ŞEY. PARAŞÜTÜM YIRTILMIŞTI.
HİÇ BİR YERİMİN KIRILMAMASI MUCİZE.. KAR VE ÜSTÜNDE KAYDIĞIM YAMAÇ DÜŞÜŞ HIZIMI KESMİŞ OLMALI..
NEREDE OLDUĞUMU BİLE BİLMİYORUM.. BENİ ARIYORLARDIR AMA UÇAĞIN DÜŞTÜĞÜ YERDEN ÇOK UZAKTAYIM.. BU VADİNİN DİBİNDE GÖRÜLME ŞANSIM BİNDE BİR BİLE DEĞİL...
66

BURADAN, KOLAY GÖRÜLEBİLECEĞİM BİR YERE ÇIKMALIYIM...
UFF! AYAK BİLEĞİM!
TOPALLAYAN VE YÜKSEKLİK NEDENİYLE SOLUK SOLUĞA KALAN TEĞMEN HİKMET'İN VİCDAN AZABI, BEDENSEL ACILARDAN DAHA BÜYÜKTÜ...
BİNBAŞI YALÇIN BENİM HATAM YÜZÜNDEN ÖLDÜ BEN BİR ALÇAĞIM...
ÇOK GEÇMEDEN BİR TÜRK PARAŞÜTÇÜ KOMANDO BİRLİĞİ T-33 ENKAZININ BULUNDUĞU YERE İNDİRME YAPTI...
67

VE ONBEŞ DAKIKA SONRA..
UÇAĞIN ENKAZI ARASINDA CESET BULAMADIK.. PİLOT ATLAMAYI BAŞARMIŞ . ÇEVREDE TARAMAYA DEVAM EDİYORUZ.. BULGULARI RAPOR EDECEĞİZ..
BU BİLGİ, HAVALANMAKTA OLAN UÇAKLARA DA AKTARILDI..
DUYDUN MU NUSRET? TEĞMEN HİKMET BELKİ DE YAŞIYORDUR ATLAYACAK ZAMAN BULMUŞ .
PİSLİNDİ BEKLEYEBİLİR VOLKAN'ÖNCE HİKMET'İ ARAYALIM. BELKİ YARALIDIR VE BİZE MUHTAÇDIR .
TAMAM DOSTUM ÖNCELİK HİKMETTE
AYNI ANDA HİKMET..
NEYSE.. SONUNDA TIRMANABİLDİM BURASI HAVADAN GÖRÜLEBİLMEME DAHA UYGUN. .
FAKAT. O DA NE?
68

TIRMANDIĞI TEPEDE TEĞMEN HİKMETİN KARŞISINA DAR BİR BOĞAZLA ÇOK AŞAĞILARA UZANAN DERİN VE KARANLIK BİR UÇURUM ÇIKTI.. GENÇ PİLOTUN DİKKATİNİ ÇEKEN ŞEY, KARŞIDAKİ KARLI YAMAÇLARDAKİ İZLER VE ÇEVREYE DAĞILMIŞ ENKAZ PARÇALARIYDI.

BU İZLER VE METAL PARÇALARI.

BU YARIĞA BİR UÇAK DÜŞMÜŞ... BELKİ DE BİNBAŞI YALÇIN'IN UÇAĞIDIR...

TEĞMEN, UMUTLA YAMAÇTAN AŞAĞI İNMEYE BAŞLADI...

AŞAĞIDA BENİ NE BEKLİYOR ACABA?

BİNBAŞIM! ORADA MISINIZ??

BİNBAŞIM-ŞIM-ŞIM... MISINIZ-NIZ-NIZ...

YANKIDAN BAŞKA BİR ŞEY YOK

TEĞMEN HİKMET, TOPALLAYARAK, SOĞUKTAN TİTREYEREK VE YÜKSEKLİK NEDENİYLE ZOR NEFES ALARAK VADİNİN BUZLAŞMIŞ TABANINA İNDİ..
İŞTE DÜŞTÜĞÜ NOKTA.
FAKAT BUNLAR T-33 PARÇALARI DEĞİL.. UYDU! UYDUYU BULDUM
BAŞLIK YERE DÜŞMEDEN ÖNCE, UYDUDAN AYRILMIŞ OLMALI. BURALARDA BİR YERDEDİR.
AÇLARINI UNUTAN HİKMET, BUZLU YARIK BOYUNCA İLERLEMEYİ SÜRDÜRDÜ VE...
VADİ GENİŞLEYEREK BURADA DONMUŞ BİR DAĞ GÖLÜ OLUŞTURUYOR SU KIRMIZI ŞEY DE NE? PARAŞÜTE BENZİYOR.. UYDU BAŞLIĞININ KIRMIZI BİR PARAŞÜTLE İNECEĞİNİ SÖYLEMİŞLERDİ.
70

PARAŞÜT YIRTILDIĞI İÇİN UYDU BASUĞI HASAR GÖRMÜŞ. BU YÜZDEN SİNYAL GÖNDERİP BULUNDUĞU YERİ BİLDİREMEMİŞ OLMALI..

HA'HA'HA' ÇOK KOMİK' DÜZİNELERLE DOST VE DÜŞMAN UÇAĞININ ARADIĞINI BEN YÜRÜYEREK BULDUM.

BAŞIM' DAYANAMIYORUM.. ÇOK SOĞUK... EĞER BENİ BULMAKTA GECİKİRLERSE İŞİM BİTTİK..

HER SAAT BAŞI BİR İŞARET FİŞEĞİ ATARIM... BU BANA HİÇ DEĞİLSE DÖRT SAATLİK BİR UMUT VERİR SONRA DA SOĞUKTAN DONARAK ÖLÜRÜM..

BUZ YETERİNCE SERT. GÖLÜN ORTASINDA VE PARAŞÜTÜN ÜSTÜNDE OLURSAM GÖRÜLMEM KOLAYLAŞIR.

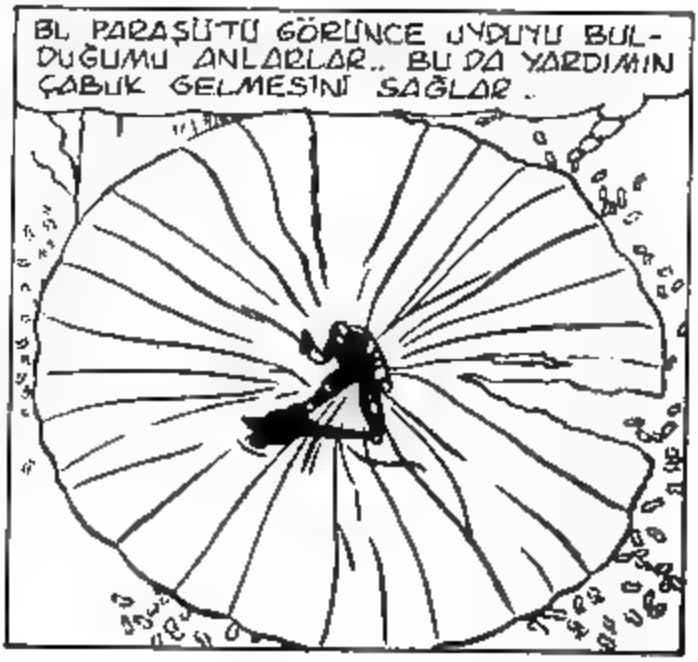
BU PARAŞÜTÜ GÖRÜNCE UYDUYU BULDUĞUMU ANLARLAR.. BU DA YARDIMIN ÇABUK GELMESİNİ SAĞLAR.

BU BİR İSE YARAMADI.. BOŞA GİTTİ..
ELİMDE ÜÇ FİŞEK KALDI...
YÜZBAŞI VOLKAN VE YÜZBAŞI NİLSRET, BİR T-33 İLE, ENKAZI GÖRDÜKLERİ BÖLGEYE DÖNMÜŞLER VE DAĞLARI TARAMAYA BAŞLAMIŞLARDI..
YALNIZ YERİ DEĞİL, GÖKYÜZÜNÜ DE KOLLAMAK ZORUNDAYIZ NİLSRET.. İŞARETSİZ JETLERDEN BİRİNİ TEPEMDE GÖRMEK İSTEMEM..
MERAK ETME VOLKAN! GÖZÜMÜ DÖRT AÇIYORUM.
YÜZBAŞI VOLKAN HAKLIYDI., BÖLGEDEKİ BULUTLAR ARASINDA UÇAN BAŞKA UÇAKLAR DA VARDI
HAVANIN BULUTLANMASI HEM İYİ HEM KÖTÜ.. DAHA AZ FARKEDİLİRİM AMA BENİM DE GÖRÜŞ UZAKLIĞIM DARALACAK...
72

HIKMET BİR İŞARET FİŞEĞİ DAHA ATEŞ-LEDİ..
BU DA NE? YANILMIYORSAM BİR İŞARET FİŞEĞİ
DÜŞ MÜ BU? BİR JET SESİ YAKLAŞIYOR...
THONK!
ÇILGINCA BİR U-MUDA KAPILAN GENÇ PİLOT, E-LİNDEKİ SON İKİ İŞARET FİŞEĞİ-Nİ DE KULLANDI..
BENİ GÖRMESİ GEREK..
BİR FİŞEK DAHA..
73

İŞE BAK! BİR PİLOT!... BU BİZİM ÜSTEĞMENİN DÜŞÜRDÜKLERİNDEN BİRİ OLMALI...
FAKAT BU BİZİM UÇAKLARDAN BİRİ DEĞİL! BİNBAŞI'YA VE BANA SALDIRAN İŞARETSİZ UÇAKLARDAN BİRİ..

RUS PİLOTU VADİNE DALIP ÇIKARKEN GÖZÜ BAŞKA BİR ŞEYE DE TAKILMIŞTI.
VAY CANINA! ŞURADAKI KALINTILAR ARADIĞIMIZ AMERİKAN UYDUSU OLABİLİR...

74
TÜRK PİLOTU UYDUYU BULMUŞ. NEYSE Kİ BAŞI DERTTE GÖRÜNÜYOR... KEŞFİNİ RAPOR EDEMEDİĞİNİ UMARIM.. BİZİM İÇİN HERŞEY BİTMİŞ DEĞİL AMA ELİMİZİ ÇABUK TUTMAMIZ GEREKİR..

ALO! BEN 33' YÜKÜ GÖRDÜM.. YİNELİYORUM! YÜKÜ GÖRDÜM'
ANLAŞILDI 33! FAKAT EMİN MİSİN ?

33 UYDUYU BULMUŞ AMA YANINDA DÜŞEN TÜRK PİLOTLARINDAN BİRİ VARMIŞ... TALİMAT BEKLİYOR..
ALO 33! KUTLARIM SENİ.
GÜNEŞ BATINCA DİĞER EKİP İŞİ BİTİRECEK. FAKAT BU ARADA TÜRK PİLOTU, UYDUYU İMHA EDEBİLİR, YA DA YARDIM ÇAĞIRABİLİR. SUSTUR ONU!
ANLAŞILDI! GEREKENİ YAPACAĞIM ADAM ÇEVRESİ DİK YAMAÇLI DAR AÇIK BİR DÜZLÜKTE.. AVLAMAK ÇOCUK OYUNCAĞI İŞ BİTİNCE AYRICA RAPOR EDERİM TAMAM!
ALTINDAKİ PARAŞÜT HEDEFİ ÇOK İYİ BEJİRLİYOR
ATEŞ AÇMAK İÇİN DALIYOR!
ÖZÜR DİLERİM MESLEKDAŞİM FAKAT EMİR EMİRDİR!
PAT PAT
75

TAKTAKTAK!!!
AMAN TANRIM! MAKİNELİYLE TARAYACAK BENİ...

TEĞMEN HİKMET ANİ BİR REFLEKSLE KENDİNİ YANA ATARAK, TEK DÜZE BİR TAKIRTIYLA DONMUŞ GÖLÜ ÇATLATAN ÖLDÜRÜCÜ MAKİNELİ TÜFEK ATEŞİNDEN KURTULDU.

ISKALADIM... BU KAHROLASI VADİDE DOĞRU DÜRÜST NİŞAN ALMAK OLANAKSIZ AZ KALDI DAĞA ÇARPACAKTIM

BENİ VURAMADI AMA YİNE GELECEK... O DÖNMEDEN "KAYALIKLARA ULAŞIP GİZLENECEK BİR YER BULMALIYIM..

AYNI ANDA YÜZBAŞI VOLKAN VE YÜZBAŞI NUSRET'İN BULUNDUĞU T-33 ORAYA BİR KAÇ KM. UZAKLIKTAYDI...

RADARDA BİR IŞIK SAPTADIM VOLKAN... ÇOK YAKINIMIZDA BİR UÇAK VAR...

BİZİMKİLERDEN BİRİ OLAMAZ... YERİNİ TAM SAPTA! GİDİP BİR BAKALIM...

ÜSSE DE RAPOR ET!

BEKLE! ACELE HEYECANA KAPILMAYALIM... IŞIK BİR YANIP BİR SÖNÜYOR.. PİLOT SANKİ DAĞLAR ARASINDA SAKLAMBAÇ OYNUYOR GİBİ.. YÖNÜNÜ 235'E ÇEVİR VOLKAN!

YÜZBAŞI NUSRET'İN RADARLA SAPTADIĞI UÇAK GERÇEKTEN DE TEĞMEN HİKMET İLE ÖLÜMCÜL BİR SAKLAMBAÇ OYNUYORDU.

GELİYOR. KAYALARA ULAŞAMAYACAĞIM... YERE YATAYIM..

TOPALLAYARAK KOŞMAYA ÇALIŞAN TEĞMEN HİKMET BU KEZ KAÇAMADI.
AHH!
ONU VURDUM! GÖREV TAMAMLANDI..
RUS PİLOTU DALDIĞI VADİDEN ÇIKARKEN...
RADARDAKİ IŞIK YİNE BELİRDİ VOLKAN!
TAM ÖNÜMÜZDE NUSRET!
78

YÜZBAŞI VOLKAN HIZINI ARTIRARAK İŞARETSİZ JETE YÖNELDİ.. GÜNEŞ ENGELLEDİĞİ İÇİN RUS PİLOTU T-33'Ü GÖREMEMİŞTİ..
TAMAM! RADARDA SAPTADIĞIM UÇAK BU...
EVET NUSRET! BİZİMKİLERDEN BİRİ DEĞİL BU.. ÜZERİNDE HİÇ BİR İŞARET YOK... BİNBAŞI YALÇIN İLE TEĞMEN HİKMET'İ DÜŞÜRENLERDEN BİRİ BU.. EMİNİM..
GÖKYÜZÜNDE YALNIZ OLDUĞUNU SANAN İŞARETSİZ UÇAK, HİÇ SAKINMADAN VİRAJI ALDI...
DONMUŞ GÖL ÜZERİNDEN BİR KEZ DAHA GEÇEREK TARADIĞIM PİLOTUN ÖLÜP ÖLMEDİĞİNİ KONTROL EDEYİM. BELKİ DE OYUN YAPMIŞTIR...
HASMININ PEŞİNE TAKILAN YÜZBAŞI VOLKAN, OLABİLDİĞİNCE KENDİNİ FARKETTİRMEMEYE DİKKAT EDEREK ARAYI KAPATIYORDU.
BU DEJİKTEN ÇIKMAYA KALKTIĞI ZAMAN İŞİNİ BİTİRİRİZ..
BU VADİDE PEŞPEŞE DALIŞLAR YAPACAK NE VAR KI? BELKİ DE BİR ŞEYLER KEŞFETTİ.
BUNU DAHA SONRA ANLARIZ... ÖNCE BU KATİLİN DEFTERİNİ DÜRELİM..
79

HER ŞEY YOLUNDA... VURMUŞUM... TÜRK PİLOTUNUN İŞİ TAMAM
OH! ŞU ANDA BUZUN ÜSTÜNDE BENİMKİNDEN BAŞKA BİR UÇAĞIN DAHA GÖLGESİ VAR...

OH! BİR TÜRK UÇAĞI! ACEMİ GİBİ YAKALANDIM. KAÇMALIYIM...
GÖRDÜ BİZİ! HAYDİ VOLKAN! ANUCUMUZUN İÇİNDE!

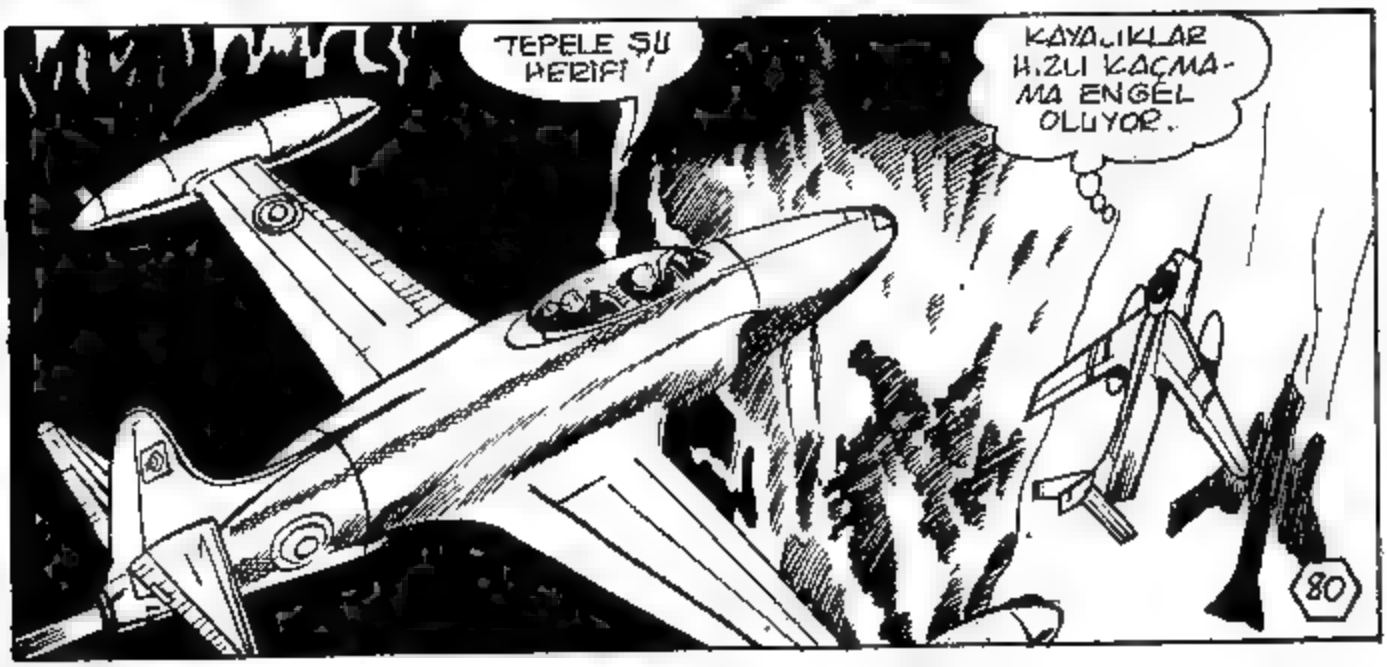
TEPELE ŞU HERİFİ!
KAYALIKLAR HIZLI KAÇMAMA ENGEL OLUYOR.
80

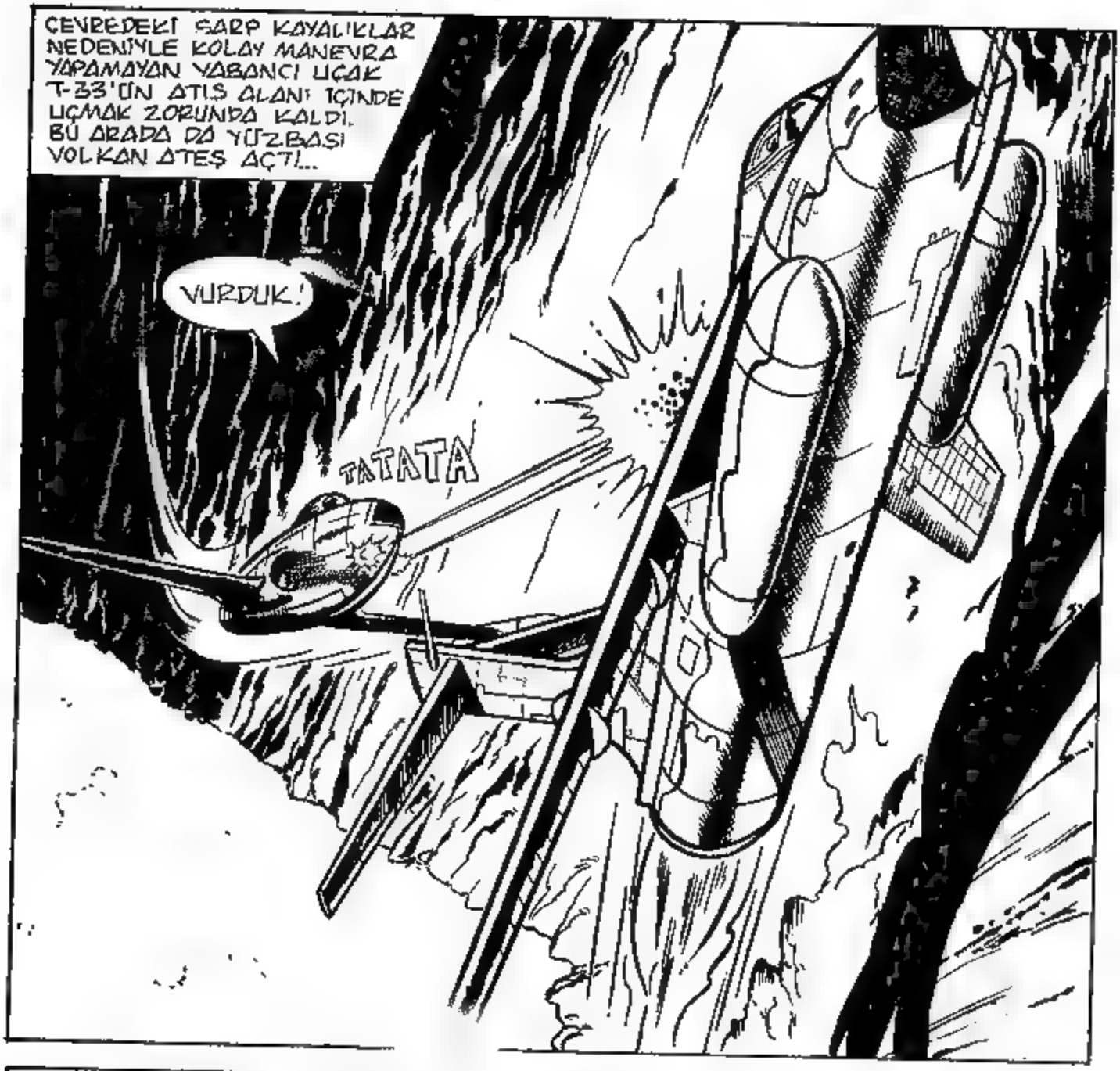
ÇEVREDEKİ SARP KAYALIKLAR NEDENİYLE KOLAY MANEVRA YAPAMAYAN YABANCI UÇAK T-33'ÜN ATIŞ ALANI İÇİNDE UÇMAK ZORUNDA KALDI. BU ARADA DA YÜZBAŞI VOLKAN ATEŞ AÇTI...
VURDUK!
TATATA

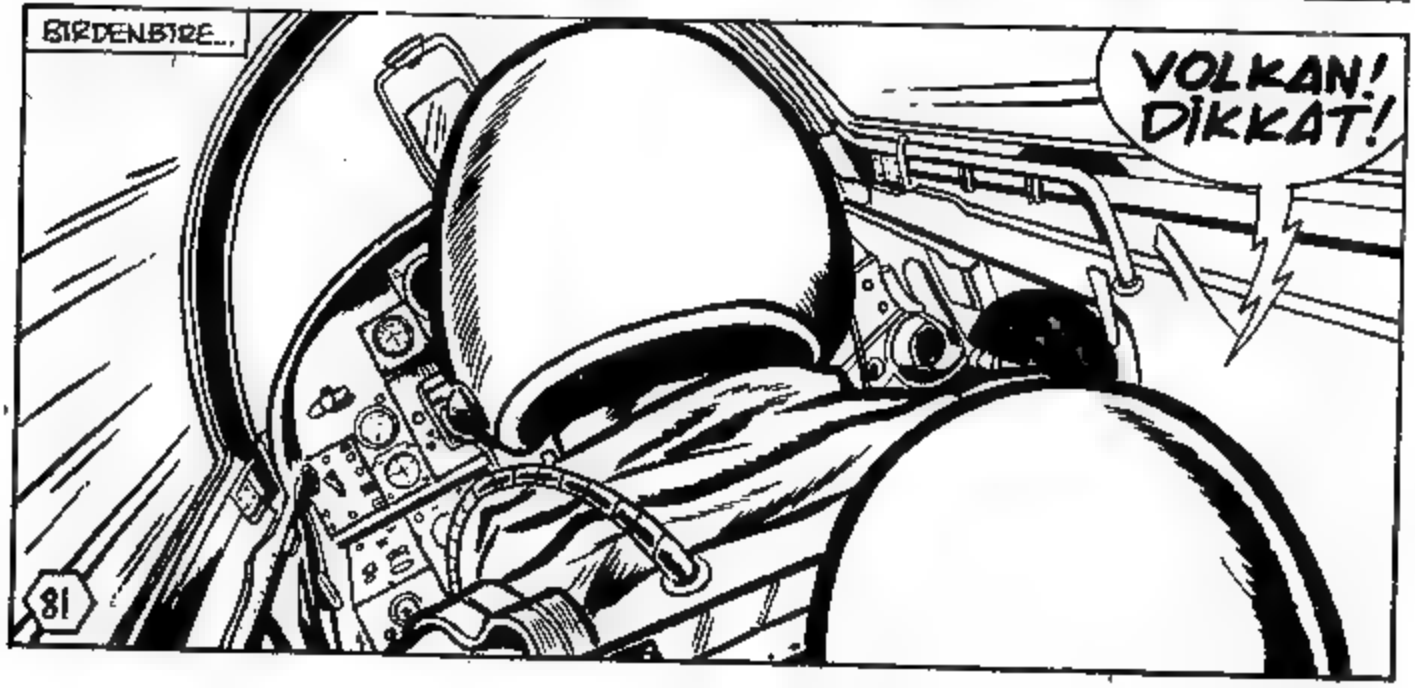
BİRDENBİRE...
VOLKAN! DİKKAT!

ISKALAMA OLASILIĞINI EN AZA İNDİRMEK İÇİN OLABİLDİĞİNCE YAKINDAN ATEŞ ETMEYİ YEĞLEYEN VOLKAN, DAĞA ÇARPMA RİSKİNİ GÖZE ALAN BİR DALIŞ ROTASI ÇİZMİŞTİ.. YÜZBAŞI VOLKAN, DALIŞ, DÜŞÜNDÜĞÜ GİBİ TAMAMLAYIP KAYALIKLARDAN BAŞARIYLA SIYRILABİLİRDİ AMA VURULAN İŞARETSİZ UÇAĞIN PİLOTU, KONTROLÜNÜ YİTİRMİŞTİ
82
ALEVLER İÇİNDE KAÇARKEN KUYRUĞUMUZU BIÇTI ALÇAK...
UÇAK KONTROLDEN ÇIKTI NUSRET! KANOPİYİ FIRLATIYORUM... ATLA!

YÜZBAŞI VOLKAN GİDEREK HIZ YİTİREN KUYRUĞU KOPUK UÇAĞA AZ DA OLSA HAKİM OLUP DÜZELTMEYİ BAŞARDI
KANOPİYİ FIRLATTIM NUŞRET! ATLAMAK İÇİN DAHA NE BEKLİYORSUN ?

AMAN TANRIM! FIRLATMA KOLUNU ÇEKMESİNE RAĞMEN NUŞRET YERİNDE DURUYOR. FIRLATMA DÜZENEĞİ ÇALIŞMIYOR DEMEK Kİ..
SEN ATLA VOLKAN! BENİ BIRAK! KENDİNİ KURTAR.

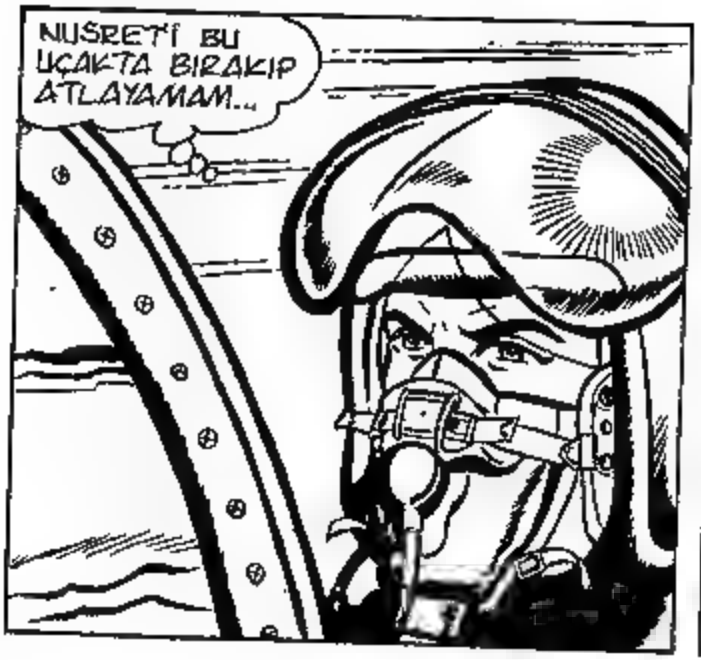
NUŞRETİ BU UÇAKTA BIRAKIP ATLAYAMAM...

TEK ŞANSIMIZ VADİNİN DİBİNDEKİ KÜÇÜK DONMUŞ DAĞ GÖLÜNE İNMEK İMARIM BUZ DAYANIR. GÖL ORTASINDAKİ O KIRMIZI ŞEY DE NE?

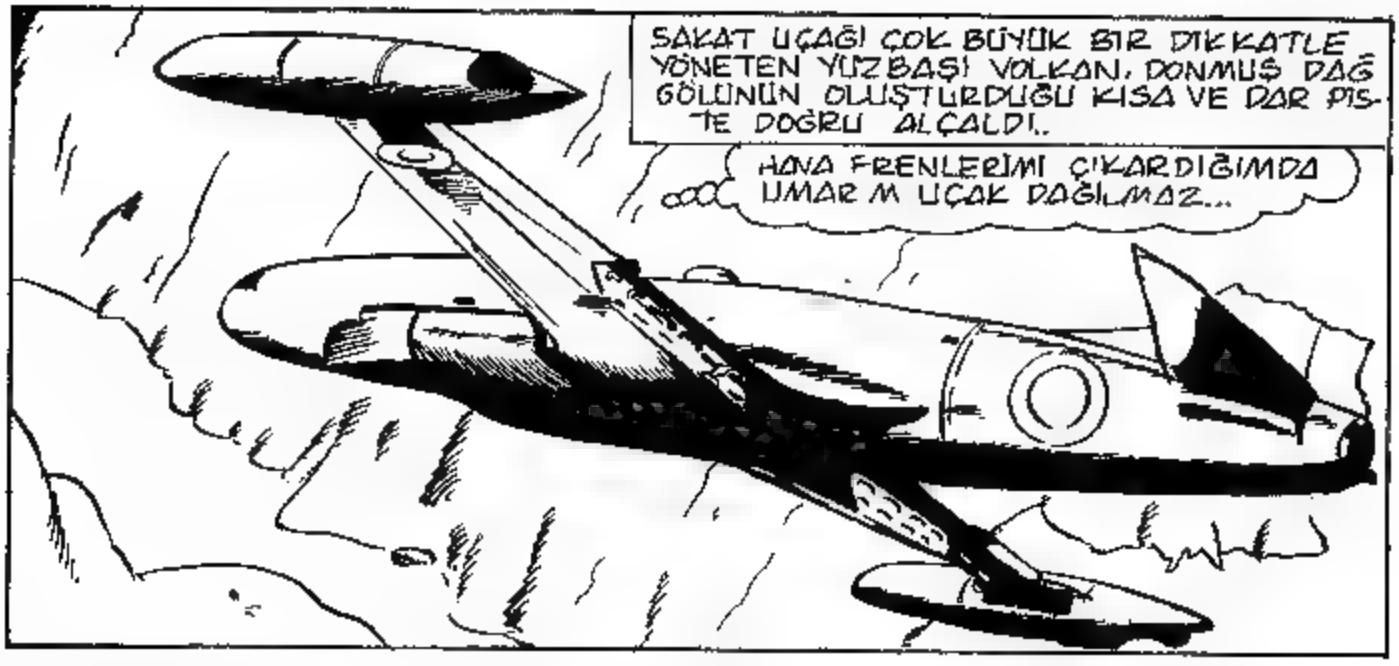
SAKAT UÇAĞI ÇOK BÜYÜK BİR DİKKATLE YÖNETEN YÜZBAŞI VOLKAN, DONMUŞ DAĞ GÖLÜNÜN OLUŞTURDUĞU KISA VE DAR PİSTE DOĞRU ALÇALDI..
HAVA FRENLERİMİ ÇIKARDIĞIMDA UMARIM UÇAK DAĞILMAZ...

DAĞILMADIK AMA KÖTÜ SARSILIYORUZ..

SIKI TUTUN NUSRET'İNİYORUZ!

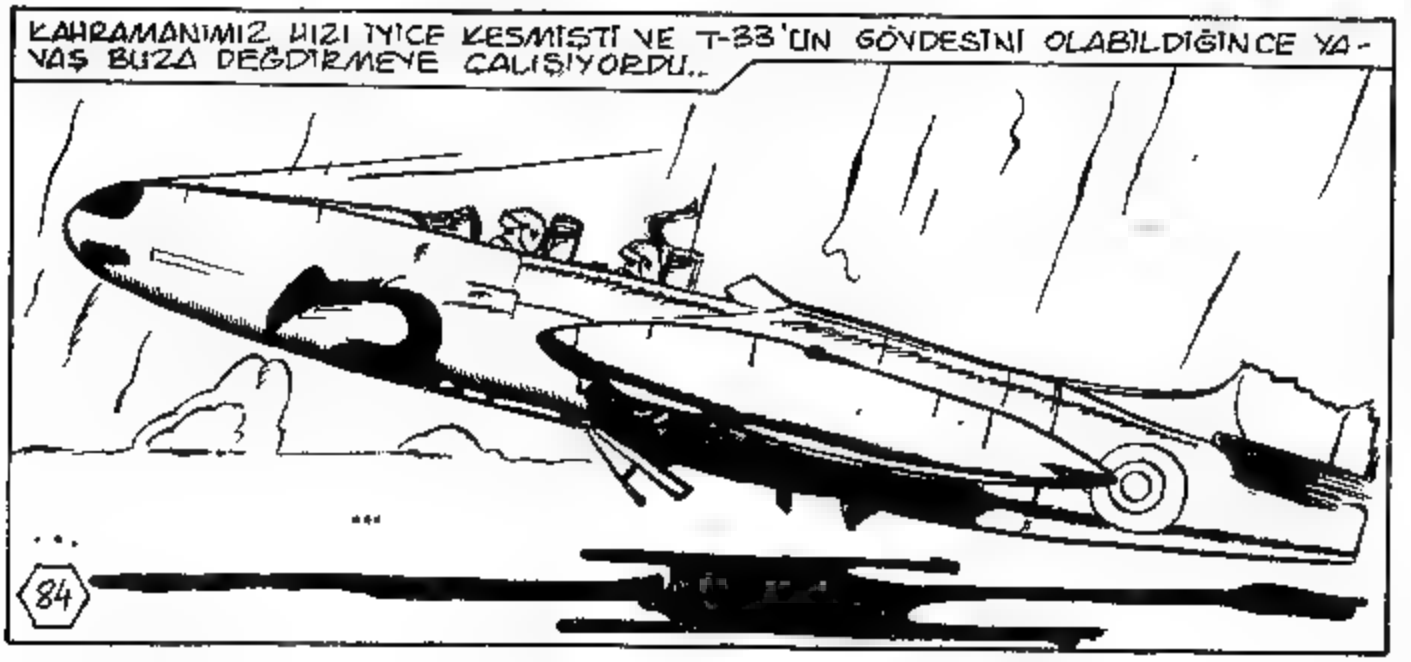
KAHRAMANIMIZ HIZI İYİCE KESMİŞTİ VE T-33'ÜN GÖVDESİNİ OLABİLDİĞİNCE YAVAŞ BUZA DEĞDİRMEYE ÇALIŞIYORDU..
...
84

TAMAM! KURTULDUK!
ARKADAKI KÜÇÜK KANATLAR DA PARÇALANDILAR VOLKAN!
YÖN DEĞİŞTİREREK KAYIYORUZ KAYALARA ÇARPIP PARÇALANACAĞIZ
KENDİNİ ÇÖZ VE ATLA NUSRET! BİZ PARÇALANIYOR
ÇABUK OL! UÇAK BATIYOR!

T-33 BATARKEN İKİ PİLOT BUZ GİBİ SULARA ATLADILAR.
YARDIM ET VOLKAN! BATIYORUM!
BUZA TUTUN NUSRET!
ÖLDÜRÜCÜ SOĞUĞUN TÜM BEDENİNİ KASKATI YAPMASINA VE NEFES ALMASINI ZORLAŞTIRMASINA RAĞMEN, VOLKAN, ARKADAŞININ YARDIMINA KOŞTU.
DAYAN! GELİYORUM!
KENDİNİ BIRAKMA VE BENİMLE BİRLİKTE KULAÇ ATMAYA ÇALIŞ!
86

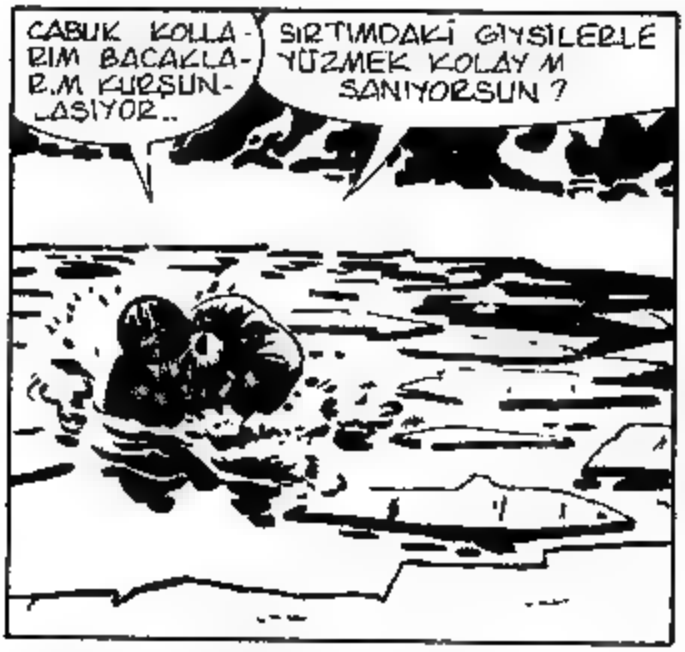
ÇABUK KOLLARIM BACAKLARIM KURŞUNLAŞIYOR..
SIRTIMDAKİ GİYSİLERLE YÜZMEK KOLAY MI SANIYORSUN ?

SABIRLI OL NUSRET! BUZ, BURADA BİZİ ÇEKECEK KADAR SAĞLAM GÖRÜNÜYOR... BEN SUDAN ÇIKANA DEK BU KENARA TUTUN ! SONRA SENİ ÇEKERİM.

VOLKAN, AĞIRLIĞINI OLABİLDİĞİNCE GENİŞ BİR ALANA YAYMAYA ÇALIŞARAK BÜYÜK DİKKATLE SUDAN ÇIKTI.

BUZ SAĞLAMA BENZİYOR AYAKLARIMA TUTUN ! SENİ ÇEKECEĞİM. SAKIN DOĞRULAYIM DEME!

BUZU KIRMAMAK İÇİN ÇOK DİKKAT ETMELERİ GEREKİYORDU.
87

SANIYORUM BURADA BUZ ÇOK KALIN ! AYAĞA KALKABİLİRİZ...
DI DI-DI- DI-DI-DI

BUZDAN KURTULMAKLA GERÇEKTEN KURTULMUŞ OLDULAR MI? KUZEY IRAK'IN YÜKSEK VE BUZLU DAĞLARINDA KAHRAMANLARIMIZI NELER BEKLİYOR?
SAĞOL VOLKAN! SEN OLMASAYDIN.
BOŞVER NUSRET! SEN DE AYNINI YAPARDIN.
BAK! BİR PARAŞÜT! DÜŞMEDEN ÖNCE GÖRDÜĞÜM KIRMIZILIK OLMALI..
VOLKAN! ŞURAYA BAK!
ŞU TARAFTA BİRİ VAR. ÖLÜ YA DA BAYGIN!..
ÜSTELİK PİLOT GİYSİLİ..
NE?
88

TEĞMEN HIKMET BU: ÇATIŞTIĞI-MIZ UÇAK ONU ÖLDÜRMEK İÇİN BU KAHROLASI VADİYE DALMIŞ DEMEK
ACABA SAĞ MI?

YAŞIYOR AMA YARALI..
ONUN İLK YARDIM PAKETİNİ BULALIM. BİZİMKİLER ISLANDI...

KENDİ ACILARIN LAİTAN VOLKAN VE NUSRET, DONDURUCU SOĞUĞUN VE ISLAK TULUMLARININ HAREKETLERİNİ KISITLAMASINA RAĞMEN HİKMET'E PANSUMAN YAPTILAR
ALÇAK HERİF! KÖTÜ YARALAMIŞ HİKMET'İ!
89

BİZ GELMESEYDİK KURTULMA ŞANSI YOKTU. ŞİMDİ SIĞINACAK BİR YER BULMALIYIZ.
HER TARAFIM KAZIK KESİLDİ.. UZAĞA GİDEBİLECEĞİMİ SANMIYORUM

HİKMETİ PARAŞÜTÜN ÜSTÜNE KOYACAĞIM NUSRET' BEN ONU ÇEKERKEN SEN BİRAZ ISINMA HAREKETLERİ YAPARSIN..
BAŞIMIZI SOKACAK SIRAK BİR DELİK BULAMAZSAK DONARAK GEBERECEĞİZ BURADA..
PES ETMEK YOK NUSRET HER TÜR DOĞA KOŞULUNA KARŞI DİRENMEYİ HAVA HARP OKULUNDA ÖĞRETMEDİLER Mİ BİZE?
ŞURADA BİR MAĞARA VAR VOLKAN
EN AZINDAN RÜZGARDAN VE GÖRÜLMEKTEN KORUR BİZİ..
O PİLOT HERHALDE BİZİ HABER VERECEK ZAMAN BULMUŞTUR
90

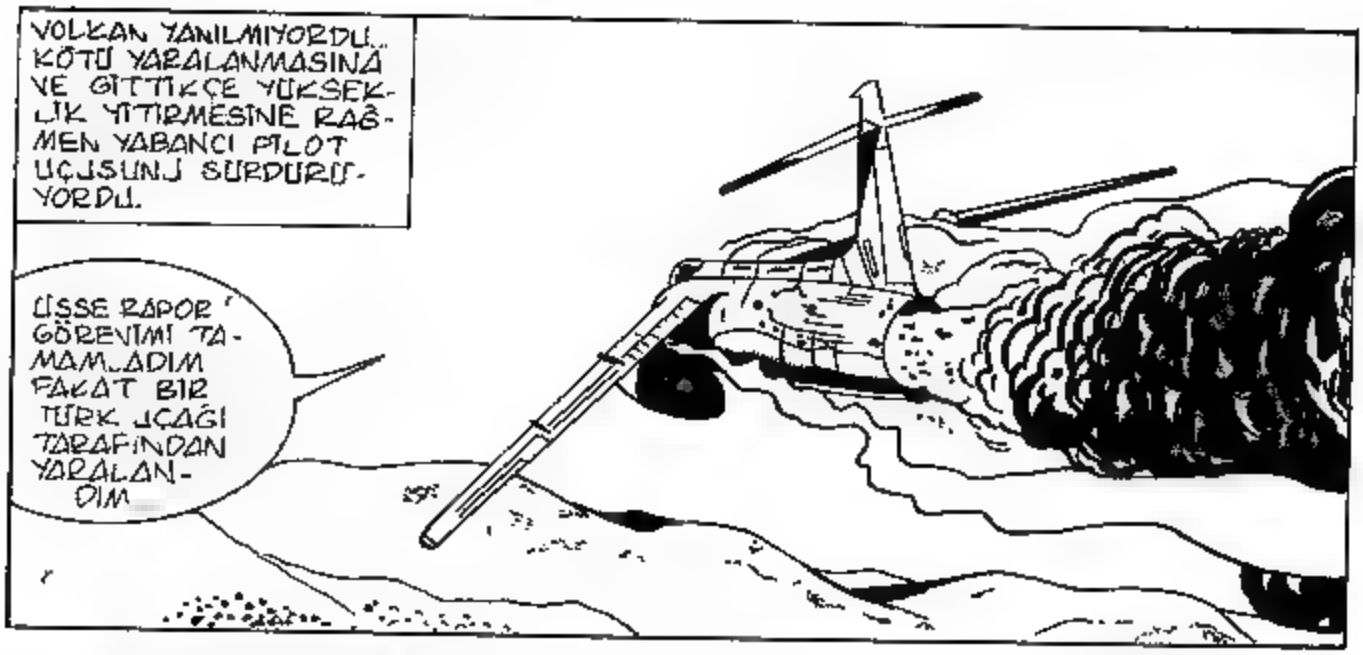
VOLKAN YANILMIYORDU.. KÖTÜ YARALANMASINA VE GİTTİKÇE YÜKSEKLİK YİTİRMESİNE RAĞMEN YABANCI PİLOT UÇUŞUNU SÜRDÜRÜYORDU.
ÜSSE RAPOR ! GÖREVİMİ TAMAMLADIM FAKAT BİR TÜRK UÇAĞI TARAFINDAN YARALANDIM

TÜRK UÇAĞI DA UYDUNUN DÜŞTÜĞÜ YERİ SAPTADI M.? YANIT VER ! BU ÇOK ÖNEMLİ !..

KESİN YANIT VEREMEM ZOR FAKAT O DA YARALANDI ÜSSÜNE DÖNEMEDEN DÜŞMÜŞ OLMASI GEREKİR
ÜSSE DÖNEMEYECEKSEN ATLA !

SENİ BİR HELİKOPTERLE ALMAYA ÇALIŞACAĞIZ

ATLAYABİLECEĞİMİ SANMIYORUM AĞIR YARALIYIM. ÜSSE DÖNMEYE ÇALIŞACAĞIM
91

BİR ATEŞ YIĞININA DÖNEN UÇAĞIN DAHA FAZLA UÇMASI OLANAKSIZDI...
VE UÇUŞ ŞİDDETLİ BİR PATLAMAYLA SON BULDU..
ALO! YANIT VER! NE OLDU? ALO!
BAĞLANTI KESİLDİ DÜŞMÜŞ OLDUĞUNU SANIYORUM
92

BİRAZ SONRA.
YİTİRECEK ZAMAN YOK BU GECE UYDUNUN BAŞLIĞIN. TÜRKLERDEN ÖNCE ORADAN ALMALIYIZ...
İRAN İLE SAVAŞ NEDENİYLE KUZEY IRAK'TA TAM BİR OTORİTE BOŞLUĞU VAR.
TÜRK BİRLİKLERİ ARADA BİR SINIRI GEÇİP BU BÖLGEDE OPERASYONLAR DÜZENLİYORLAR.

GEREKLİ BAĞLANTILAR KURULDU VE EMİRLER VERİLDİ BU GECE BİR RUS PARAŞÜTÇÜ BİRLİĞİMİZ O BÖLGEYE İNDİRME YAPACAK
KUZEY IRAKTAKİ AJANLARIMIZ PARAŞÜTÇÜLERİ KARŞILAYIP REHBERLİK YAPACAKLAR..

PARAŞÜTÇÜLERİMİZ UYDU BAŞLIĞINI ELE GEÇİRDİKTEN SONRA SURİYE TOPRAKLARINA ÇEKİLECEKLER..
93

TÜM KEŞİF UÇAKLARIMIZ GERİ DÖNSÜNLER ORTALIĞ DAHA FAZLA BULANDIRIP DİKKAT ÇEKMEYELİM.. HER ŞEY YOLUNDA GİDERSE YILDIZ SAVAŞLARI UYDUSU BU GECE BİZİM OLACAK

BU SIRADA...
BIRAZ ISINMAYA BAŞLADIM. TULUMLARIMIZI KURUTMAK İÇİN BİR ATEŞ YAKABİLSEYDİK
KURU PARAŞÜTÜ PARÇALAYIP SARINMAMIZ İYİ OLDU. TULUMLARIN KURUMASINI BÖYLE BEKLERİZ.
BENİ DÜŞÜNDÜREN, HİKMET'İN SAYIKLAMAYA BAŞLAMASI.
BİNBAŞI YALÇIN. UYDU. BAŞLIK YADİN'N... GİRİŞİNDE.
SAKİN OL HİKMET' KIMILDAMA DOSTUM
UYDU.. BAŞLIK ORADA..
VOLKAN' BU BELKİ DE SAYIKLAMA DEĞİLDİR
94

HİKMET'İN YANINDA BULDUĞUMUZ PARAŞÜT TÜRK HAVA KUVVETLERİNDE KULLANILAN LARDAN DEĞİL
EĞER UYDUNUN PARAŞÜTÜ DEĞİLSE NEREDEN GELMİŞ OLABİLİR
HAKLISIN NUSRET!
YILDIZ SAVAŞLARI UYDUSU BURALARDA OLMALI GİDİP ARAYALIM
GERÇEKTEN DE KISA BİR ARAMADAN SONRA
SURAYA BAK!
VAY CANNA! UYDUNUN BAŞLIĞINI BULDUK...
BİZ DEĞİL, TEĞMEN HİKMET BULDU ONU...
95

BUNU MAĞARAYA TAŞIYALIM.
EVET BIZDEN GERIYE ANCAK BUNU BULURLAR ARTIK KIMSE BIZI O KAHROLASI DELIKTE ARAMAZ
MORALINI BOZMA! IŞIŞ SÜREMIZ DOLUNCA ARAMA EKIPLERI HAREKETE GEÇMIŞTIR
GERÇEKTENDE
VOLKAN VE NISRET ARTIK DÖNEMEZLER. TEORIK OLARAK YAKITLARI ON DAKIKA ÖNCE TÜKENDI ARAMAYA BAŞLAYIN
NE FELAKET BUNUNLA DÖRT UÇAK YITIRDIK
BIR KEZ DAHA ALARM VERILDI VE PILOTLAR YENIDEN UÇAKLARINA BINDILER
96

T-33 SHOTING STARLAR ARAMA UÇUŞU İÇİN HAVALANDILAR

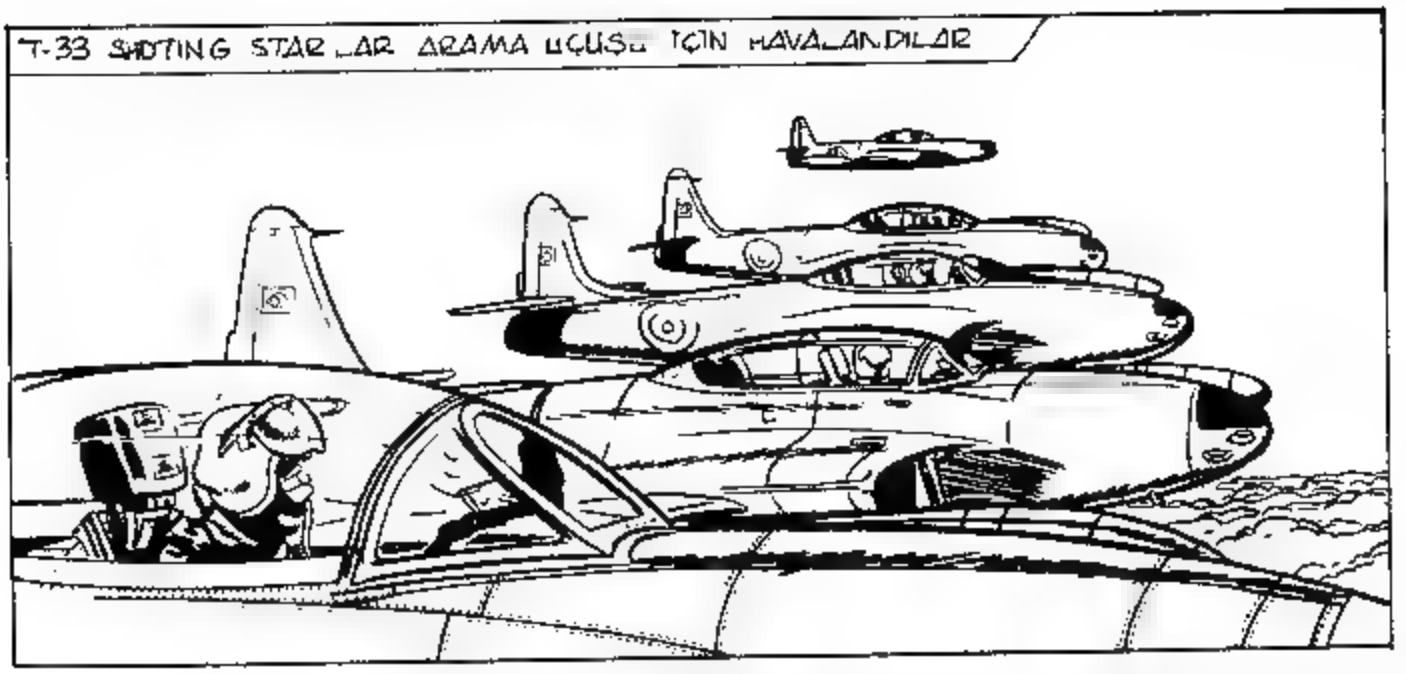

KARANLIK BASINCA SOĞUK DA SİDDETLENMİŞTİ. BİTMEK BİLMEYEN SAATLER GELİP GEÇİYORDU...
VOLKAN! DUYDUN MU? MOTOR SESLERİ!
ÜSTÜMÜZDE BİR UÇAK VAR!
SANKİ BURALARDA DAİRE ÇİZEREK DOLAŞIYOR. BİR İŞARET FİŞEĞİ ATALIM ÇABUK!
ACELE ETME! BU DÖRT MOTORLU BÜYÜK BİR UÇAK
NE OLMUŞ?
BİZİMKİLER BİZİ DÖRT MOTORLU BİR UÇAKLA ARAMAYA GELMEZLER.. ULAŞTIRMA VE YOLCU UÇAKLARININ ROTALARI DA BURADAN GEÇMEZ..
ÜSTÜMÜZDE DOLAŞAN UÇAĞIN KİME AİT OLDUĞUNU.
VE NE GÖREVLE GELDİĞİNİ BİLMİYORUZ..
98

BU UÇAK BELKİ DE BİZİM TEK VE SON ŞANSIMIZ NEREDEN GELDİĞİ ÖNEMLİ DEĞİL ONU KAÇIRMAYALIM..
DUR DELİLİK ETME! BU BİR DÜŞMAN UÇAĞI OLABİLİR
NE DÜŞMANI? SAVAŞTA MIYIZ? DÜŞMAN OLDUĞUNU NEREDEN ÇIKARDIN?
BİZİMKİLER YERİMİZİ BİLMİYORLAR AMA BU UÇAK DOĞRUDAN BURAYA GELİP ÜSTÜMÜZDE DOLAŞMAYA BAŞLADI
HASMLARIMIZ BU ADIMI BEKLİYORLAR ÇÜNKİ UÇAKLARINDAN BİRİ TEGMEN HİKMET'E SALDIRIYORDU ÜSTELİK BAK UÇAK TÜM IŞIKLARIN SÖNDÜRMÜŞ
VOLKAN YANILMIYORDU. KARANLIK GECEDE GÖZLE GÖRÜLMESİ OLANAKSIZ İŞARETSİZ UÇAK SURİYE DEKİ BİR HAVA ÜSSÜNDEN KALKMIŞTI
PARAŞÜTÇÜLERE REHBERLİK EDECEK AJAN AŞAĞIDA BİR YERLERDE OLMALI VERECEĞİ SİNYALİ KAÇIRMAYALIM..
99

GERÇEKTEN DE VADİ YAKININDAKİ BİR DÜZLÜKTE.
UÇAK RANDEVUYA ZAMANINDA GELDİ. ÇABUK OL ŞEHMUZ!
YERDEN GÖK'E SİZİ DİNLİYORUM TAM ÜSTÜMDESİNİZ. ATEŞİ YAKIYORUM ADAMLAR YAKININA ATLAMAYA ÇALIŞSINLAR BURADA HER ŞEY YOLUNDA BÖLGE TEMİZ İNİŞ SERBEST
GÖK'TEN YER'E / MESAJINIZ ALDIM ATLAMA EMRİNİ VERİYORUM
TAMAM İŞARET ATEŞİNİ GÖRDÜM
YAKILAN ATEŞ ÇOK BELİRGİNDİ
İNİŞ BÖLGESİ BELİRLENMİŞTİ

ATEŞİN YAKINA TNMEYE ÇALIŞIN! DİKKAT EDİN! ATLAMA ALANINIZ ÇOK DAR
YEŞİL IŞIK! İLERLEYİN!
BAŞLA!
KARANLIK GECEDE HAVA İNDİRME HAREKAT BAŞLAMIŞT...
101

.02

BEŞ DAKIKA SONRA
HEDEFİNİZ OLAN VADİ, YÜRÜYÜŞLE BURAYA BİR SAAT UZAKLIKTA. ORAS, SARP KAYALIK OLDUĞUNDAN İNDİRME BU DÜZLÜĞE YAPILDI. REHBERİNİZ ŞEHMUZ, SİZİ ORAYA GÖTÜRECEK, DAHA SONRA DA SİRİYE'YE DOĞRU ÇEKİLECEĞİNİZ YOLU GÖSTERECEK.

BU SIRADA ORADAN KİLOMETRELERCE ÖTEDE TÜRK KOMANDOLARI.
TUHAF! YILDIZ OLDUĞUNU SANMIŞTIM AMA BİR ATEŞ BU. VE ŞİMDİ ATEŞ SÖNDÜ
103

KARA ARAŞTIRMASINI YÜRÜTEN TÜRK KOMANDO TAKIMININ KOMUTANI RUS PARASÜTÇÜLERİNE KILAVUZLUK EDEN ATEŞİ PARKETMİŞTİ.
BU BÖLGEDE HARİTALARA İŞARETLENMİŞ HİÇ BİR MESKUN YER YOK. GÖÇEBELER DE BU KADAR YÜK SEĞE ÇIKMAZLAR
BU ATEŞİ ARADIĞIMIZ PİLOTLAR YAKMIŞ OLABİLİRLER TEĞMENİM
ATEŞİN YAKILDIĞI YER KUŞ UÇUŞU 10 KM KADAR ÖTEDE... SAATLER SÜREN BİR YÜRÜYÜŞ YAPMAMIZ GEREKECEK
TAKIMI TOPLA BAŞÇAVUŞ ORAYA GİDİYORUZ
DURUMU TELSİZLE RAPOR ETTİM TEĞMENİM TAKIM YÜRÜYÜŞE HAZIR
YOLA KOYULALIM! İLERİ!
104

BU SIRADA
SES KESİLDİ UÇAK GİTMİŞ OLMALI..
BURAYA GEZMEYE GELMEMİŞTİR HERHALDE
AYNI ANDA
REHBERİMİZİN BU BÖLGEYİ İYİ BİLDİĞİ BELLİ OLUYOR. ŞEHMUZ OLMASAYDI YOLUMUZU BULAMAZDIK.
BİR SÜRE SONRA MAĞARADA NÖBETLEŞE UYUMAYA KARAR VERDİLER. İLK NÖBET NUSRET'İNDİ FAKAT ZOR KOŞULLARA DAYANABİLMEK OLANAKSIZDI
RRR RRNN
KENDİLERİNİ SARAN TEHLİKE ÇEMBERİNİN GİDEREK DARALDIĞINI BİLEMEZLERDİ RUS PARAŞÜTÇÜLER, KAHRAMANLARIMIZIN BULUNDUĞU YERE DOĞRU TIRMANMAYI SÜRDÜRÜYORLARDI.
KAR VE KAYALAR ÇOK GEVŞEK BOYNUMUZU KIRACAĞIZ
MEŞALELERİ DE YAKAMAYIZ.
05

KARANLIKTA BASTIĞI YERİ GÖRMEYEN BİR PARAŞÜTÇÜ YANLIŞ BİR ADIM ATINCA.
UH!
DİKKAT ET!
YUVARLANAN TAŞLAR KÜÇÜK BİR ÇIĞ OLUŞTURDU..
BBROOOM!
..VE BÖYLECE.
BU DA NESİ?
NE? HANGİSİ?
NE OLUYOR DIŞARDA? DEPREM Mİ YOKSA?
UAH!
06

NUSRET! İYİ MİSİN?
KAHRETSİN! BİR ÇİĞ BU! FAKAT BUNA YOL AÇAN NE?
NE OLDU BANA BANA BE? DI DI DI-DI
SUS VE DİNLE!
EVET.. YUKARIDA KONUŞMALAR VAR.
TAMAM. BİZİ ARAYAN YARDIM EKİPLERİ GELDİLER. ÇABUK BURADA OLDU GÜMÜZÜ BİLDİRELİM
AĞIR OL NUSRET! YUKARIDAKİLER NE TÜRKÇE NE DE ARAPÇA KONUŞUYORLAR ŞİMDİ O UÇAĞIN NİÇİN GELDİĞİNİ ANLIYORUM..
107

NE DEMEK İSTİYORSUN VOLKAN?
YUKARIDAKİLER YILDIZ SAVAŞLARI UYDUSUNU ELE GEÇİRMEYE GELİYORLAR.. SANIRIM SAVAŞMAK ZORUNDA KALACAĞIZ..
TABANCALARIMIZ VE BİR KAÇ ŞARJÖR'DEN BAŞKA DA SİLAHIMIZ YOK
BU DA HİLMET'İN TABANCASI..BELKİ BİZİ BULAMADAN GİDERLER
SANMAM GECE BURAYA İNME RİSKİNİ GÖZE ALDIKLARINA GÖRE UYDU BAŞLIĞINI ALMADAN GİTMEYİ DÜŞÜNMEZLER TEK UMUDUMUZ HEMEN FARKEDİLMEMEK OLABİLİR
İŞTE RAPOR EDİLEN DONMUŞ DAĞ GÖLÜNÜN KIYISINA GELDİK
ACABA PİLOTUMUZUN UYDUYU GÖRDÜĞÜ NOKTA NERESİ? ÖNCE GÖLÜN ÜZERİNDE VURDUĞU TÜRK PİLOTUNU BULMALIYIZ
108

SU TARAFA DOĞRU GİDE... NE?
HAAAA
HAAAAAAA
HAY AKSİ! TEĞMEN HİKMET SAYIKLARKEN BAĞIRMAYA BAŞLADI
MAHVOLDUK!
KOMUTAN YOLDAŞ! DUYDUNUZ MU?
BİR İNLEME. TÜRK PİLOTU OLMALI BU. BİZİM PİLOT TAM İSABET SAĞLAYAMAMIŞ DEMEK!
GİDELİM! BU TARAFTAN!
109

ŞURADAKİ MAĞARAYA DOĞRU GİDEN İZLER VAR..
VAY CANINA! BURADA EN AZINDAN İKİ KİŞİNİN İZİ VAR. HEM DE SAĞLAM İKİ KİŞİ. GÖZÜNÜZÜ DÖRT AÇIN!
BOŞUNA NUSRET HİKMET'İ BIRAK! İZLERİMİZİ GÖRDÜLER.. YERİMİZ BELLİ OLDU GELİYORLAR.
..VE YÜZBAŞI VOLKAN YÜKSEK SESLE EMRETTİ
STOY!*
DURUN VE KENDİNİZİ TANITIN! BİR ADIM DAHA ATARSANIZ ATEŞ AÇARIZ!
VAY CANINA! YANILTILDIK BURADA YALNIZCA ÖLÜ BİR PİLOT BULACAĞIM 2 SÖYLEMİŞLERDİ
* STOY RUSCA'DA "DUR" DEMEK
TAM SİPER! YERE YATIN VE IŞIKLARI SÖNDÜRÜN!
BEN YÜZBAŞI NİKOLAYEV! MAĞARADAKİ TÜRKLERE SESLENİYORUM.. ARADIĞIM 2 BAŞLIĞIN ORADA OLDUĞUNU BİLİYORUM ONU BİZE VERİRSENİZ SİZE DOKUNMAYIZ. KALABALIK VE İYİ SİLAHLIYIZ. DİRENMENİZ BOŞUNA OLUR BAŞLIĞI VERİN!
ASLA!
110

GEREKSIZ KAHRAMANLIK GÖSTERISINE GIRIP BIZI KAN DÖKMEK ZORUNDA BIRAKMAYIN!
BAŞLIĞI ISTIYORSANIZ GEJP ALMAYA ÇALIŞIN! O ZAMAN DA BIZ KAN DÖKMEK ZORUNDA KALACAGIZ
BIZ DE KALABALIK VE IYI SILAHLIYIZ. ÜSTELIK HER AN GELEBILECEK TAKVIYEYI BEKLIYORUZ.
EMINIM BLOF YAPARAK ZAMAN KAZANMAYA ÇALIŞIYOR
HAKLISIN. BUNLAR SABAH DÜŞEN TÜRK UÇAĞININ PILOTLARI OLMALI. RAPOR VEREBILSELERDI YARDIM ÇOKTAN GELMIŞ OLURDU. SALDIRIP ISLERINI BITIRELIM
111

BU KARANLIKTA BIZI GÖREMEZLER.. BEN İŞARET VERİR VERMEZ SALDIRIYA GEÇİYORUZ ATEŞ SERBEST' EMRİ İLE !

BLÖFÜMÜ YUTACAKLARINI PEK SANMIYORUM . KARANLIKTAN YARARLANARAK YAPACAKLAR BİR TOPLU SALDIRIYLA BIZI SUSTURMAY DENEYECEKLERDIR..

EVET VOLKAN VE ONLAR ANCAK BURNUMUZUN DIBINE GELDIKLERINDE GÖREBILIRIZ..

SALDIRDIKLARINDA İŞARET FİŞEĞİ ATEŞLERİZ... HEM ONLARIN GÖZLERİNİ KAMAŞTIRIZ , HEM DE GÖRÜLMELERİNİ SAĞLARIZ
12

HÜCUM!

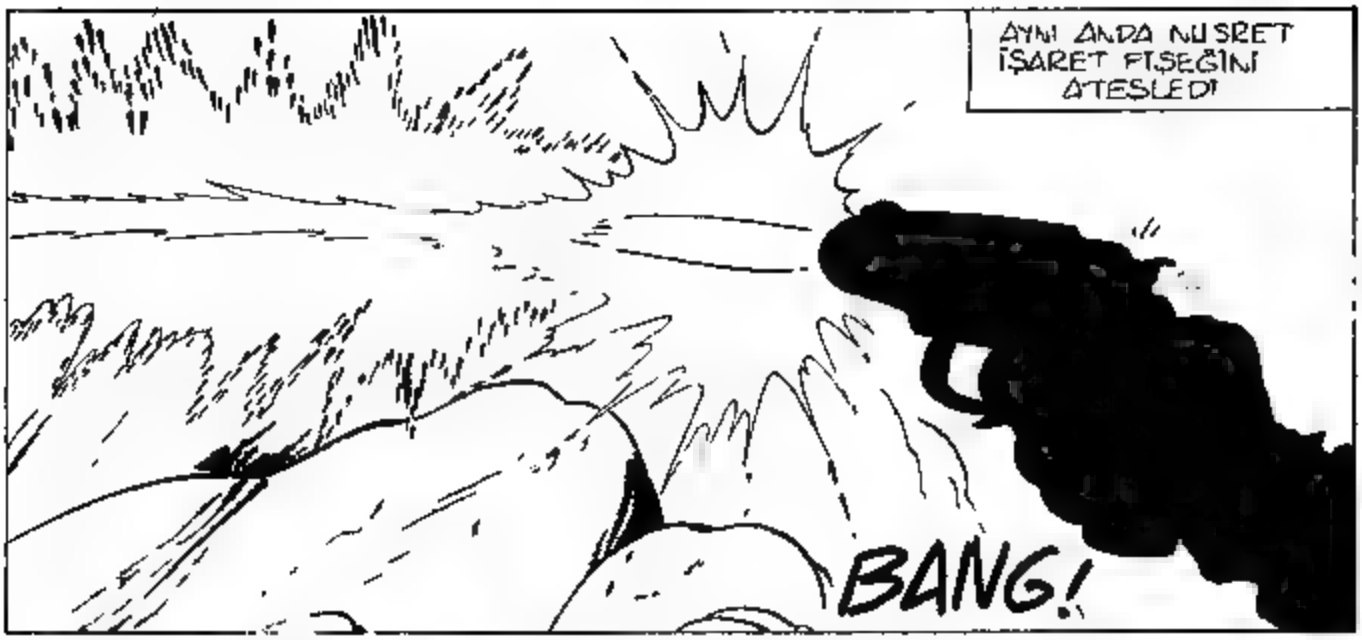
AYNI ANDA NUSRET İŞARET FİŞEĞİNİ ATEŞLEDİ
BANG!

???

VOLKAN, FİŞEĞİN AYDINLIĞINDA GÖRDÜĞÜ HEDEFLERE İKİ TABANCAYLA BİRDEN ATIŞA BAŞLADI

DİKKAT KORUYUN KENDİNİZİ!

İKİNCİ BİR İŞARET FİŞEĞİ DAHA ATEŞLENDİ... GÖZLERİ KAMAŞAN RUS PARAŞÜTÇÜLERİ DONUP KALMIŞLARDI
GERİYE ÇEKİLİN!

SİLAH SESLERİ UZAKLARDAN DA DUYULDU
DUYUYOR MUSUNUZ TEĞMENİM?
BİZİM PİLOTLAR ŞAKLERLE KAPIŞMIŞ OLMALILAR DAHA HIZLI ÇOCUKLAR.
114

HEY YAVRUM HEY SAVUNMAYA BAK BE! RUS KOMANDOLARIN NE BIÇIM PÜSKÜRT. TIK
EVET AMA CEPHANEMIZIN DE YARISINI HARCADIK IKINCI BIR SALDIRIDAN SONRA SIFIRI TÜKETIRIZ.

BIRI AĞIR PORT YARALIMIZ VAR ONLAR. O DELIKTEN ÇIKARMAK IÇIN BOMBA KULLANMALIYIZ
OLMAZ! BOMBA, ELLERINDEKI SIYDU BAŞLIGINA ZARAR VEREBILIR...

ŞAFAK YAKIN ORTALIK BIRAZ AYDINLANDIĞINDA BIR GÖNÜLLÜ YUKARI TIRMANIP MAĞARAYA BIR GAZ BOMBASI ATAR

SONRA DA TÜRKLERİN MAĞARADAN ÇIKIP AVUCUMUZA DÜŞMELERİNİ BEKLERİZ
BEN GÖNÜLLÜYÜM...
İKİ SAAT SONRA GÜN IŞIRKEN
GÖREYİM SENİ... ELİNDEKİ BOMBA BİR ALAY ASKERİN BİLE SOLUĞUNU KESER... BİZ TÜRKLERİ OYALAMAK İÇİN ATEŞ AÇARIZ
TUHAF! NİÇİN SALDIRMIYORLAR? NELER TEZGAHLIYORLAR ACABA?
DİKKAT ET ATEŞ AÇTILAR!
GERİ ÇEKİL! BU HAFİF AYDINLIKTA BİZİ DAHA İYİ GÖRÜYORLARDIR..
116

ŞUNA BAK!
BIR GAZ BOMBASI!
PCHIIIIIIIIIIIIIIIIIII
UF! BOĞAZIM.. GÖZLERIM NEFES... ALAMIYORUM
117

SILAHLARINIZI MAĞARAYA ÇEVİRİN! TÜRKLER NEREDEYSE ÇIKARLAR GÖRDÜĞÜNÜZDE ATEŞ SERBEST!

MAĞARA İÇİNDEKİ HAVA SOLUNULMAZ DURUMA GELMİŞTİ
CİĞERLERİM KAVRULUYOR VOLKAN DAYANAMIYORUM. ÇIKACAĞIM

NUSRET!

BİRDEN YOĞUN SİLAH SESLERİ DUYULDU
ZAVALLI NUSRET! DIŞARI ÇIKAR ÇIKMAZ ONU VURDULAR BİL ALÇAKLAR TUTSAK ALMAK İSTEMİYORLAR ANLAŞILAN.
118

BEN DE DAHA FAZLA DAYANAMAYACAĞIM HER ŞEY BİTTİ..
VOLKAN!

VOLKAN! ÇIKABİLİRSİN VOLKAN! KURTULDUK!

HIZLI BİR YÜRÜYÜŞLE OLAY YERİNE GELEN TÜRK KOMANDOLARI, UZAKTAN KUZEY IRAK'TA ÜSLENMİŞ ŞAKİLER SANDIKLAR, RUS PARAŞÜTÇÜLERİNE ATEŞ AÇMIŞLARDI.

AYNI ANLARDA TÜRK HAVA KUVVETLERİNİN SAVAŞ DONANIMLI F-5 FREEDOM FIGHTER TİPİ JETLERİ DE VADİYE DALMAYA BAŞLADILAR.

ÇOK ZOR BİR DURUMDA KALAN RUS PARAŞÜTÇÜLERİ ATEŞ ALTINDA BATIYA DOĞRU ÇEKİLMEYE BAŞLADILAR

VOLKAN! VOLKAN! KURTULDUK!
BİZİM PİLOTLAR MAĞARADA ZAMANINDA GELDİK

BİRAZ SONRA
İÇERİDEN UYDU BAŞLIĞINI ALIN ÇOCUKLAR.

PİLOTLARA ULAŞIP GÖREVİ TAMAMLADIK İKİ YARALIMIZ VAR PİLOTLARDAN DA BİRİ YARALI YARALILARI ALMAK İÇİN BİR HELİKOPTER GÖNDEREBİLİR MİSİNİZ?

TELSİZ MESAJININ ALINMASINDAN SONRA BİR HELİKOPTER OLAY YERİNE GÖNDERİLDİ

YARALI PİLOT TEĞMEN HİKMET VE YILDIZ SAVAŞLAR UYDUSUNUN BAŞLIĞI HELİKOPTERE ALINDI..
12.

YÜZBAŞI VOLKAN ' YÜZBAŞI NUSRET ' SİZ DE HELİKOP TERE BUYRUN !

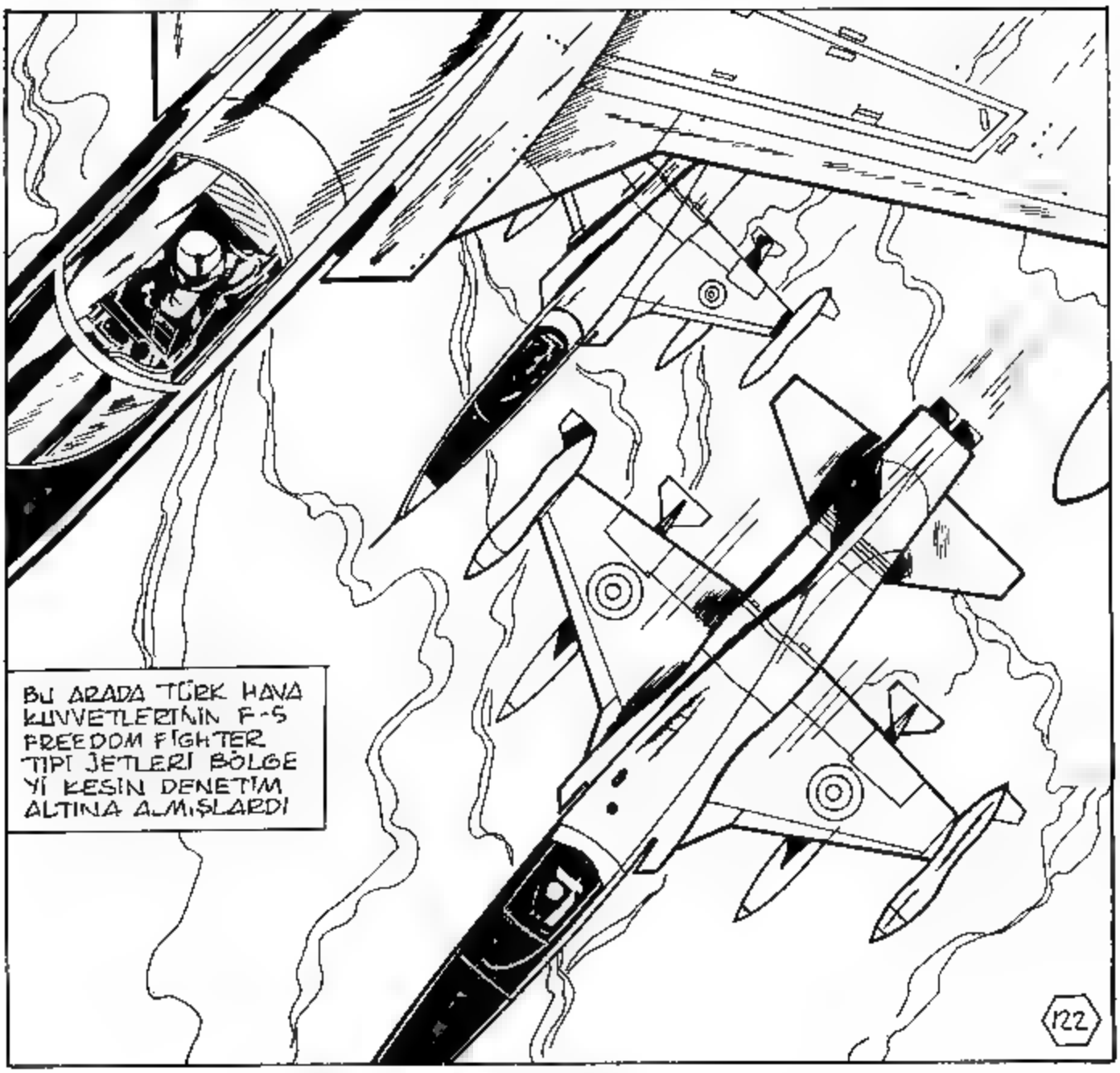
BU ARADA TÜRK HAVA KUVVETLERİNİN F-5 FREEDOM FİGHTER TİPİ JETLERİ BÖLGE Yİ KESİN DENETİM ALTINA ALMIŞLARDI
122

HELİKOPTER, İŞARETSİZ UÇAKLARIN HERHANGİ BİR SALDIRISINA KARŞI F-5'LERİN YAKIN KORUMASI ALTINDA KUZEYE DOĞRU YÖNELDİ

TEĞMEN HİKMET'E HELİKOPTERDE İLK YARDIM YAPILMIŞTI.

DURUMU NASIL DOKTOR?

OLDUKÇA CİDDİ HAVA KUVVETLERİ HASTANESİNE GÖTÜRELİM

123

YILDIZ SAVAŞLARI ÜYELİĞİNİ TEĞMEN HİKMET BULDU GÖREVİN BAŞARILMASIN O'NA BORÇLUYUZ.

DAHA SONRA HAVA USSÜNDE.
KUTLARIM ÇOCUKLAR, İYİ İŞ BECERDİNİZ
TEŞEKKÜR EDERİM KOMUTANIM! FAKAT ASIL BAŞARI, UYDUYU BULAN TEĞMEN HİKMET'E AİT!
O SİLAHSIZ BİR UÇAKLA, KENDİNİNKİNDEN DAHA GÜÇLÜ BİR DÜŞMAN UÇAĞINA KARŞI KOYDU YARALANMASINA RAĞMEN UYDU BAŞLIĞINI BULDU.
VE YAŞAMI PAHASINA KORUDU.
ONDAN BUNU KİMSE UMMAZDI
ONUN HAKKINDA HEPİMİZ ÇOK KEZ YANILDIK. ZAVALLI BİNBAŞI YALÇIN BİLE. BUNU DÜZELTMEK İÇİN KONUYLA BEN İLGİLENECEĞİM
124

TEĞMEN HİKMET HAVA KUVVETLERİ HASTANESİNDE TEDAVİ GÖRÜYOR. UMARIM KISA ZAMANDA İYİLEŞİP ARAMIZA DÖNER
YA BİNBAŞ YALÇIN ?

ARAMALAR SÜRÜYOR AMA PEK UMUT KALMADI. UÇAĞININ DÜŞTÜĞÜ NOKTAYI BİLE BULAMADIK

DAHA SONRA
TÜM BAŞARIYI KİŞİN HİKMET E BIRAKTIN VOLKAN ? EVET, YARALANDI AMA KAHRAMANLIĞI DAHA KANITLANMADI. BELKİ DE UYDUYU BAŞTANTIYLA BULMUŞTUR

BELKİ FAKAT, HERKESİN KÜÇÜMSEDİĞİ O GENÇ PİLOT
BENCE BU ÖNÜRÜ HAKETTİ
125

ÖLÜM TEHLİKESİ ATLATAN BİR ARKADAŞIN ARDINDAN BUNU TARTIŞMAYIZ DEĞİL Mİ ? GÖRECEĞİ İLGİ VE TAKDİR, YENİDEN KENDİNE GÜVENMESİNİ SAĞLAYACAKTIR

NASIL İSTERSEN AMA YAPTIĞIN BU İYİLİK MELEKLİĞİ TEĞMEN HİKMET'İN HOŞUNA GİTMEYECEKTİR VOLKAN
BEN İSE GEÇMİŞTEKİ TÜM KÖTÜ ANLARI VE DARGINLIKLARI UNUTACAĞINA EMİNİM
BİR KAÇ GÜN SONRA.
SİZE İKİ GÜZEL HABERİM VAR.
BİNBAŞI YALÇINM BULUNDU YOKSA KOMUTANIM?
NE YAZIK Kİ HAYIR! HİÇ UMUT KALMADI VE ARAMALAR DURDURULDU UÇAĞIYLA BİRLİKTE YOKOLDU SANKİ
İYİ HABERLER TEĞMEN HİKMET İLE İLGİLİ BİRİNCİSİ TEKLİFİM UYGUN GÖRÜLDÜ VE TEĞMEN HİKMET ÜSTÜN HİZMET MADALYASI ALACAK
ÇOK GÜZEL! BUNU KENDİSİ BİLİYOR MU?
126

HENÜZ HAYIR! ONA SÜRPRİZ YAPMAK İSTİYORUM. ZİYARETÇİ KABUL EDECEK DURUMA GELDİĞİNDE ÜSDEN BİR KAÇ KİŞİYLE BİRLİKTE GİDİP MADALYASINI VERECEĞİM.

HASTANEYE GİDECEK EKİPDE NİSRET VE BEN DE BULUNMAK İSTERİZ KOMUTANIM.
TABİİ YÜZBAŞI VOLKAN!

BİR KAÇ GÜN DAHA GEÇTİ.
NASILSIN TEĞMEN? İYİSİN İYİSİN.. BU GÜN İLK KEZ ZİYARETÇİ KABUL EDECEKSİN... HEM DE NE ZİYARET.
?!?

OH! KOMUTANIM! SİZ.
RAHAT OĞLUM! SAKIN KIMILDAMA! SENİNLE NE KADAR GURUR DUYDUĞUMUZU SÖYLEMEYE GELDİK.
127

SANA KARŞI BAZI HAKSIZ DAVRANIŞLARIMIZ OLDU BELKİ SENİ YANLIŞ TANIMIŞIZ.. FAKAT KAHRAMANCA BAŞARIN GERCEĞİ GÖRMEMİZİ SAĞLADI.. VE BU ÜSTÜN HİZMET MADALYASI, YANLIŞMIZI DÜZELTMEMİZİ SAĞLAYACAK..
HAYIR KOMUTANIM! HAYIR!

HAYDI TEĞMEN! BU KADAR ALÇAKGÖNÜLLÜ OLMA!
GENELKURMAY BAŞKANIMIZIN EMRİYLE VE BANA VERDİĞİ YETKİYLE PİLOT TEĞMEN HİKMET UÇANER'İ ÜSTÜN HİZMET MADALYASIYLA ÖDÜLLENDİRİYORUM..

128

BU KADAR YETER KOMU TANIM.. HASTAM HENÜZ KENDİNİ YETERİNCE TOPARLAMADI..
PEKİ DOKTOR ONU ÇABUK İYİLEŞTİRİN LÜTFEN!
CANIN SIKILMASIN DİYE ARKADAŞLARLA BİR ŞEYLER ALDIK HİKMET, BURAYA BIRAKIYORUM

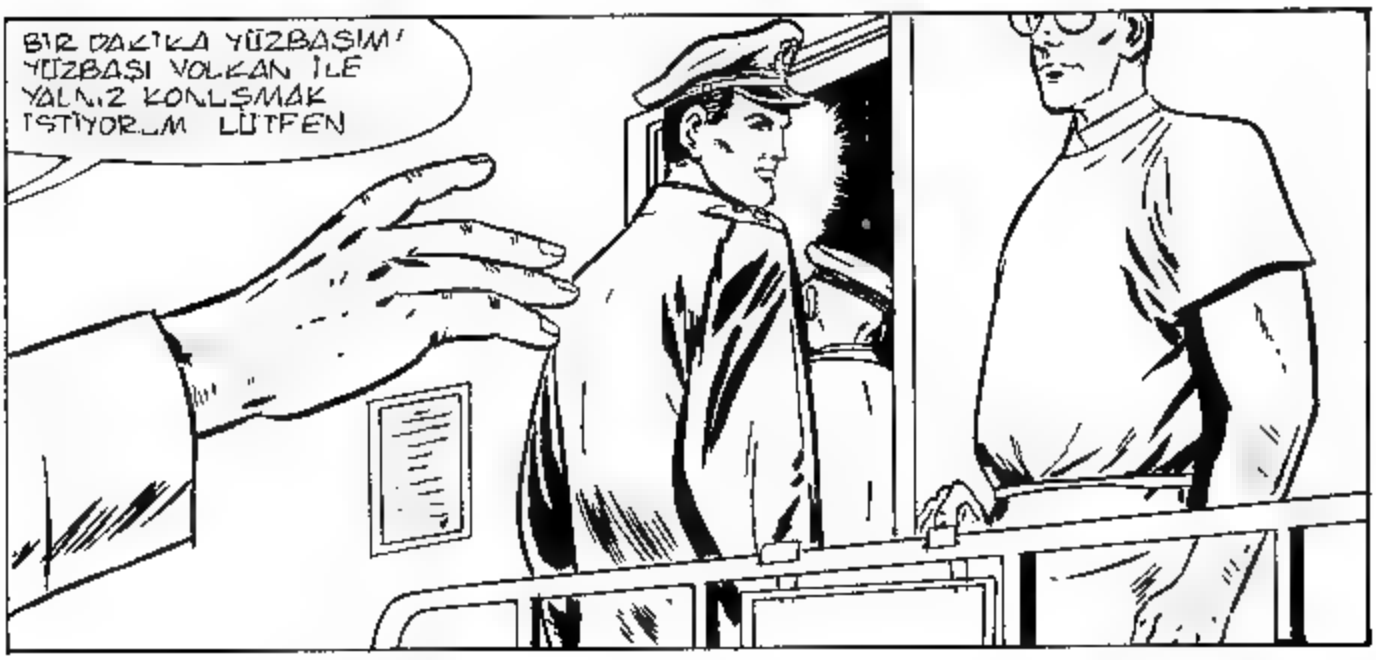
BİR DAKİKA YÜZBAŞIM! YÜZBAŞI VOLKAN İLE YALNIZ KONUŞMAK İSTİYORUM LÜTFEN

VE BÖYLECE..
BU MADALYA SENİN HAKKINDI YÜZBAŞIM
HAYIR ONU KENDİ BAŞARINA BORÇLUSUN.

YETER! BAŞKALARININ GÖZÜNE GİRMEMİ SAĞLAMAK İÇİN YİNE KORUYUCU MELEKLİK TASLADIN DEĞİL MI?
SAKİN OL TEĞMEN!

BU MADALYA, YÜZÜME İNEN BİR TOKATTAN FARKSIZ. ONU HAK ETMEDİĞİMİ HERKESTEN İYİ BİLİYORSUN..
FAKAT
GURURUMLA KORKUMU YENERİM SANDIM. NE APTALLIK? HİÇ BİR ZAMAN BABAM GİBİ İYİ BİR PİLOT OLAMAYACAĞIM BEN ASLA .
BİNBAŞI YALÇIN HAKLIYDI BEN BİR KORKAĞIM .
HANİ UÇAĞINIZ ARIZALIYKEN YOLUNUZU KESMEMİ ANIMSIYORMUSUN YÜZBAŞIM? PİST ÇEVRESİNİN BOŞALTILMASIN EMRE DEN MESAJI DUYMUŞTUM ASLINDA .
FAKAT YAKIT AZALDIĞI İÇİN DÜŞMEKTEN KORKUYOR VE BİR AN ÖNCE İNMEK İSTİYORDUM BU YÜZDEN KULENİN EMRİNİ DUYMAZLIKTAN GELDİM SİZİ FELAKETE SÜRÜKLEYEBİLECEĞİMİ BİLMEMEZLİĞE RAĞMEN.
130
KENDİ CANIMDAN KORKTUĞUM İÇİN KALLEŞÇE YOLUNUZU KESTİM BİNBAŞI YALÇIN EĞER ÖLDÜYSE, DÜŞMESİ BİLE BENİM YÜZÜMDEN OLDU..

ÇÜNKÜ BEN KAÇTIM. BENİ YARDIMA ÇAĞIRMASINA RAĞMEN KAÇTIM. BEN, KAHRAMAN BİR PİLOTUN OĞLU, UÇUŞ ARKADAŞIMI DÜŞMANIN ÖNÜNDE BIRAKARAK KAÇTIM.
NEDENİNİ BİLİYOR MUSUN YÜZBAŞIM? AYLARDIR UÇAĞIN KOKPİTİNE HER YERLEŞMEMDE KORKUDAN KASKATI KESİLİYORUM
BU MADALYA BENİ YAKIYOR. ONU TAŞIRSAM BABAMIN ANISINI KİRLETİRİM. ONU GERİ VERİP, PİLOTLUKTAN İSTİFA EDECEĞİM
YETER TEĞMEN! BAŞKA PİLOTLARIN DA KEMİĞİNİ BİLE KORKUTAN ANLAR OLMUŞTUR
HEPİMİZ ZAMAN ZAMAN KORKABİLİRİZ FAKAT KENDİMİZİ TOPARLARIZ. ŞİMDİ SORUMA YANIT VER! NİÇİN VE NE ZAMANDAN BERİ KORKUYORSUN?
141

BUNU KIMSEYE ANLATMADIM AMA BINBAŞI YALÇIN ÖĞRENMİŞTİ BELKİ DE BANA KARŞI OLAN TUTUMUNUN NEDENİ BUYDU
KENDİMİ BİLDİM BİLELİ BABAM GİBİ İYİ BİR PİLOT OLMAK İSTİYORDUM. BAŞLANGIÇTA KORKMUYORDUM VE TEMEL UÇUŞ EĞİTİMİNİN EN İYİ ÖĞRENCİLERİNDEN BİRİYDİM
BİR GRUP UÇUŞUNDA LİDERİN EMRİYLE KANAT AR KADAŞIMA ÇOK YAKLAŞTIM O DA KORKUP ÇEKİLİRKEN DİĞER YANDAKİ KANAT ARKADAŞINA ÇARPT
İKİSİ DE YANARAK YERE DÜŞTÜLER YAPILAN SORUŞTURMADA, BENİM EMİRLERE UYDUĞUM TEHLİKELİ BİR UÇUŞ YAPMADIĞIM, VE SUÇSUZ OLDUĞUM ANLAŞILDI HATA, BOŞ YERE PANİĞE KAPILAN
ARKADAŞIMDAYDI BUNA RAĞMEN VİCDAN AZABI ÇEKİYORDUM DİŞEN UÇAKLARIN ARAMASINA BEN DE KATILDIM VE KÖMÜRLEŞMİŞ ARKADAŞLARIMI BULDUM. HER YANI KORKUTAN KASKATI KESTİRECEK KADAR KORKUNÇ BİR GÖRÜNTÜYDÜ BU.

ONDAN SONRA SANKİ TANRI BENİ CEZALANDIRIYORMUŞ GİBİ BU KORKUNÇ GÖRÜNTÜ, HER UÇAĞA BİNDİĞİMDE GÖZLERİMİN ÖNÜNDEN HİÇ AYRILMADI
EVET KORKUYORUM. ARKADAŞLARIMIN BAŞINA GELENİN BENİM BAŞIMA DA GELMESİNDEN KORKUYORUM
ÇILGINCA BİR GURURLA VE BABAMIN ANISINA ANLAMSIZ BİR BAĞLILIKLA UÇMAYA DEVAM ETTİM BİNBAŞI YALÇIN'IN UZATTIĞI YARDIM ELİNİ TUTMALIYDIM O BENİ ANLAMIŞTI HEM DE ÇOK İYİ
HER ŞEYİ AÇIKLAYIP İSTİFA EDECEĞİM
HAYIR HİKMET' BU YENİ BİR KAÇIŞ, BİR DÖNEKLİK OLUR
133
NE DEMEK İSTİYORSUN YÜZBAŞIM?
TÜM BU HATALARINI ONARMANIN TEK YOLU ESKİSİ GİBİ İYİ BİR PİLOT OLMANDIR

ÇOK GEÇ! OLANAKSIZ BU..
GEÇ DEĞİL BABANIN DA ONAYLAYACAĞI TEK ÇÖZÜM BU OLUR-DU
ZOR OLABİLİR AMA SANA SONUNA DEK YARDIM EDE-CEĞİM

GERÇEKTEN ÇOK İYİ BİR İNSANSIN YÜZBAŞIM AMA BENİM GİBİ BİR KORKAKLA ZAMANINI BOŞUNA HARCIYORSUN
BEN AKSİNE İNANIYORUM TEĞMEN

BENİM İÇİN ÖNEMLİ OLAN HATALARIMI DÜZELTEBİLMEM NASIL İSTERSEN YÜZBAŞIM
BANA GÜVENİYOR MUSUN?

EVET. GÜVENİYORUM
ÖYLEYSE ÇABUK İYİLEŞ DE BİRLİKTE UÇUŞLARA BAŞLAYALIM

ARADAN GÜNLER GEÇTİ VE BİR SABAH !
BAKIN KİM GELDİ ? TEĞMEN HİKMET !
ARKADAŞLAR ! YENİDEN ARAMIZA DÖNEN MİLLİ KAHRAMANIMIZI COŞKUYLA KARŞILAYALIM
?!?
YAŞASIN TEĞMEN HİKMET ! YUVANA HOŞ GELDİN !
FAKAT ! HAYIR SUSUN LÜTFEN
?!?
???
!?!?
PAT !
35

NE OLDU BUNA? DELİ GİBİ DIŞARI FIRLADI
OYSA ÇOK DOSTÇA BİR KARŞILAMAYDI ANLAŞILAN KOLTUKLAR KABARMAMIŞ AMA O PİS HUYU DA HİÇ EKSİLMEMİŞ.
BANA BIRAKIN ONU. DAHA YENİ KENDİNE GELDİĞİNİ UNUTMAYIN. HEYECANDANDIR
ÖZÜR DİLERİM YÜZBAŞIM. BU SEVGİYİ HAK ETMEDİM BEN. ASLA BAŞARAMAYACAĞIM
BANA NE SÖZ VERDİĞİNİ UNUTMA HİKMET!
İNAN BANA TÜM BUNLAR BİR GÜN HAK EDECEKSİN
BANA GÜVENÇALIŞLARI, BENİMLE BİRLİKTE YAPMANI SAĞLADIM. ESKİSİ GİBİ OLABİLMEN İÇİN ZAMAN GEREK SANA İLK ÇALIŞMAMIZ YARIN
136

VE ERTESİ GÜN SAFAK SÖKERKEN
HAZIR MISIN TEĞMEN? İLK ÖNCE UÇAĞA YENİDEN HAKİM OLABİLMEN İÇİN BİR SERİ AKROBASİ YAPACAĞIZ ANLAŞILDI MI?
ANLAŞILDI YÜZBAŞIM
YÜZBAŞI VOLKAN VE TEĞMEN HİKMET İLK BİRLİKTE UÇUŞLARINA HAZIRDILAR.

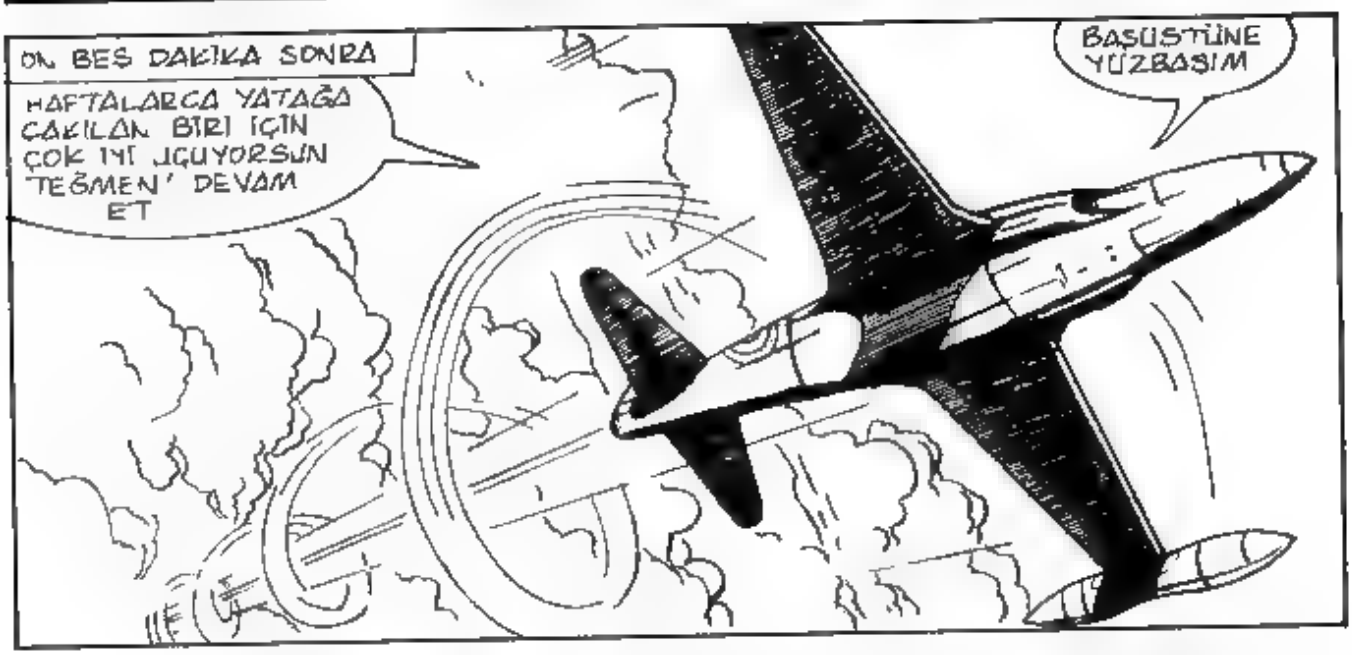
ON BEŞ DAKİKA SONRA
HAFTALARCA YATAĞA ÇAKILAN BİRİ İÇİN ÇOK İYİ UÇUYORSUN TEĞMEN' DEVAM ET
BAŞÜSTÜNE YÜZBAŞIM

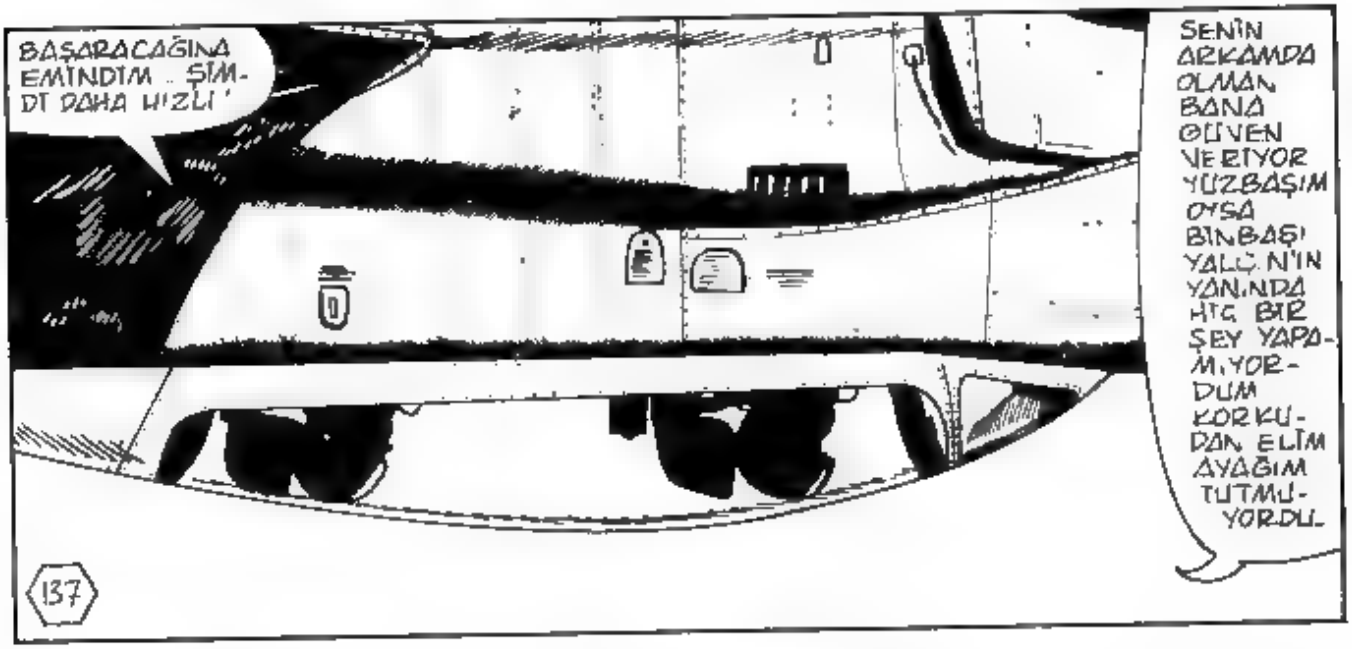
BAŞARACAĞINA EMİNDİM .. ŞİMDİ DAHA HIZLI'
SENİN ARKAMDA OLMAN BANA GÜVEN VERİYOR YÜZBAŞIM OYSA BİNBAŞI YALÇIN'IN YANINDA HİÇ BİR ŞEY YAPAMIYORDUM KORKUDAN ELİM AYAĞIM TUTMUYORDU.

SANA GÜVENMEDİĞİNİ HİSSEDİYOR VE ETKİLENİYORDUN. BU YÜZDEN SEN DE KENDİNDEN VE YETENEKLERİNDEN KUŞKULANMAYA BAŞLIYORDUN.

HAYIR! HAYIR! O HAKLIYDI

YİNE KENDİNE GÜVENSİZLİK RÜZGÂRI TUTTU

VOLKAN BİRDEN HABER BİLE VERMEDEN TERS DÖNÜK T 33'Ü TIRMANDIRMAYA BAŞLADI SONRA GAZ KESİP SERT BİR BİÇİMDE SOLA DÖNDÜ.

RİSKLİ AMA GÖRECEĞİZ..

?!?

YUKARIYA DOĞRU HIZLA TIRMANAN UÇAK SERTÇE KAYDI VE BİR AN BOŞLUKTA ASİLİYMİŞ GİBİ KALAKALDI

T-33 SHOTING STAR, TERS BİR TAKLA ATTIKTAN SONRA SIRTÜSTÜ DÖNDÜ.

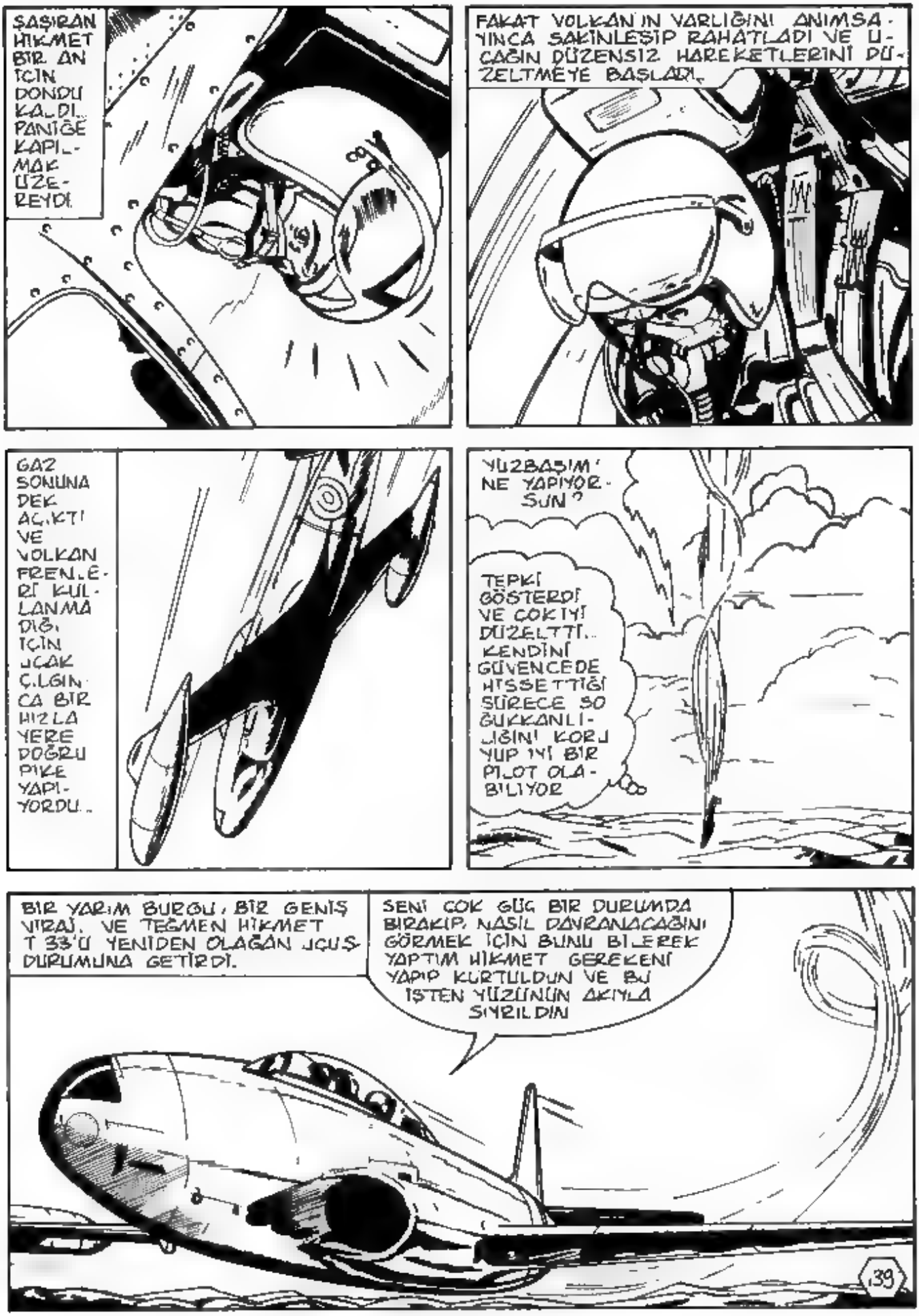
ŞAŞIRAN HIKMET BIR AN IÇIN DONDU KALDI.. PANIĞE KAPILMAK ÜZEREYDI.
FAKAT VOLKAN'IN VARLIĞINI ANIMSAYINCA SAKİNLEŞİP RAHATLADI VE UÇAĞIN DÜZENSIZ HAREKETLERINI DÜZELTMEYE BAŞLADI.
GAZ SONUNA DEK AÇIKTI VE VOLKAN FRENLERI KULLANMADIĞI IÇIN UÇAK ÇILGINCA BIR HIZLA YERE DOĞRU PIKE YAPIYORDU..
YÜZBAŞIM' NE YAPIYORSUN?
TEPKI GÖSTERDI VE ÇOKTY DÜZELTTI.. KENDINI GÜVENCEDE HISSETTIĞI SÜRECE SOĞUKKANLILIĞINI KORUYUP IYI BIR PILOT OLABILIYOR
BIR YARIM BURGU, BIR GENIŞ VIRAJ, VE TEĞMEN HIKMET T 33'Ü YENIDEN OLAĞAN UÇUŞ DURUMUNA GETIRDI.
SENI ÇOK GÜÇ BIR DURUMDA BIRAKIP, NASIL DAVRANACAĞINI GÖRMEK IÇIN BUNU BILEREK YAPTIM HIKMET GEREKENI YAPIP KURTULDUN VE BU IŞTEN YÜZÜNÜN AKIYLA SIYRILDIN

BAŞARACAĞIMA GERÇEKTEN İNANIYORMUSUN YÜZBAŞIM?
BUNDAN EMİNİM
FAKAT YÖNETİMDEKİ TUTUKLUĞUNU AZALTMAMIZ GEREK. DEVAM EDİYOR MUYUZ?
EDİYORUZ!
BİRBİRİNDEN ZOR MANEVRALARI ARDARDA DENEDİLER
İNANAMIYORUM...
GÖRDÜN MÜ TEĞMEN? BAŞARMAMAN İÇİN BİR NEDEN YOK. BUGÜNLÜK BU KADAR YETER İSSE DÖNELİM
PİSTTEKİ KALABALIĞI GÖRDÜN MÜ YÜZBAŞIM?
EVET SANIRIM BİRAZ FAZLA İLERİ GİTTİK VE BAŞIMIZ DERTTE
140

EVET KOCA BEBEKLER! BU YAPTIĞINIZ TEHLİKELİ PİLOTAJ RAPORA AYNEN GEÇECEK!
BENİM GİBİ BİR KORKAK TEHLİKELİ PİLOTAJLA SUÇLANIYOR HA! OLAĞAN LİSTİ!
KUMANDA HANGİNİZDEYDİ?
BENDEYDİ ALBAYIM!
MAPALYA AKLINI BAŞINDAN M. ALDI TEĞMEN? DOĞRU KOMUTANLIĞA GİT!
İNANLIR GİBİ DEĞİL! NASIL BÖYLE UÇAR?
DAHA SONRA..
NE OLDU? KOMUTANLIKTA NE DEDİLER?
GİRİŞ
ÖNEMİ YOK CANIM ON GÜNLÜK UÇUŞ YASAĞI VERDİLER BANA..
141

BÜTÜN ARKADAŞLAR NE İÇERLERSE BENDEN.
YAŞAMIMDA İLK KEZ CEZA ALMAKTAN MUTLULUK DUYAN BİR PİLOT GÖRÜYORUM.
ÇOK ÖNEMLİ BİR İŞ BAŞARMIŞ GİBİ GURUR'U GÖRÜLÜYOR
VOLKAN'IN NE YAPMAK İSTEDİĞİNİ YAVAŞ YAVAŞ ANLAMAYA BAŞLIYOR GİBİYİM

DOĞRUSU HEPİMİZİ ŞAŞIRTTIN HIKMET! TEHLİKELİ UÇAK KULLANDIĞI İÇİN CEZA ALACAĞINI TAHMİN EDEBİLECEĞİM SON KİŞİ SENDİN

DAHA SONRA
BENİ EMRETMİŞSİNİZ KOMUTANIM!
BENİ ÇOK BÜYÜK BİR DÜŞ KIRIKLIĞINA UĞRATTIN YÜZBAŞI VOLKAN!

BEN Mİ EFENDİM?
BUGÜNE DEK SENİN, HAVA KUVVETLERİMİZİN EN BAŞARILI VE ÖRNEK SUBAYLARINDAN BİRİ OLDUĞUNU DÜŞÜNÜYORDUM
42

TEĞMEN HİKMET'LE YAPTIĞIN İNANILMAZ UÇUŞTAN SONRA BU DÜŞÜNCEMDEN KUŞKU DUYMAYA BAŞLADIM

O YAPTIĞIN TEK KELİMEYLE BUDALALIKTI. İYİ BİR PİLOT, DUYGULARIYLA DEĞİL MANTIĞIYLA DAVRANIR

SOĞUKKANLILIĞINI HİÇ YİTİRMEZ VE ÇOCUKÇA DAVRANIŞLARDAN KAÇINIR

TEĞMEN HİKMET NEKAHAT'TAN YENİ ÇIKTI.. BU ONUN İLK UÇUŞUYDU. TEMKİNLİ UÇMASINI SAĞLAYACAĞIN YERDE GİLGINLIK YAPMASINA İZİN VERDİN

İZİN VERMEKLE KALMADIM, TEŞVİK DE ETTİM KOMUTANIM
BENİMLE ALAY MI EDİYORSUN SEN YÜZBAŞ?

ESTAĞFURULLAH KOMUTANIM.. TEĞMEN HİKMET, TEMEL EĞİTİM FİLOSUNDA BAŞINA GELEN OLAYDAN VE BİNBAŞI YALÇIN'IN KAYBOLMASINDAN OLUMSUZ YÖNDE ETKİLENMİŞ FİLOYA MORALİ BOZUK BİR DURUMDA DÖNDÜ YENİDEN KENDİNE GÜVENMESİNİ SAĞLAMAK GEREKİYORDU.
ÖĞRETMEN PİLOTLARIN GÖREVİ DEĞİL Mİ BU? ONLAR NE İŞE YARIYORLAR BU İŞDE?

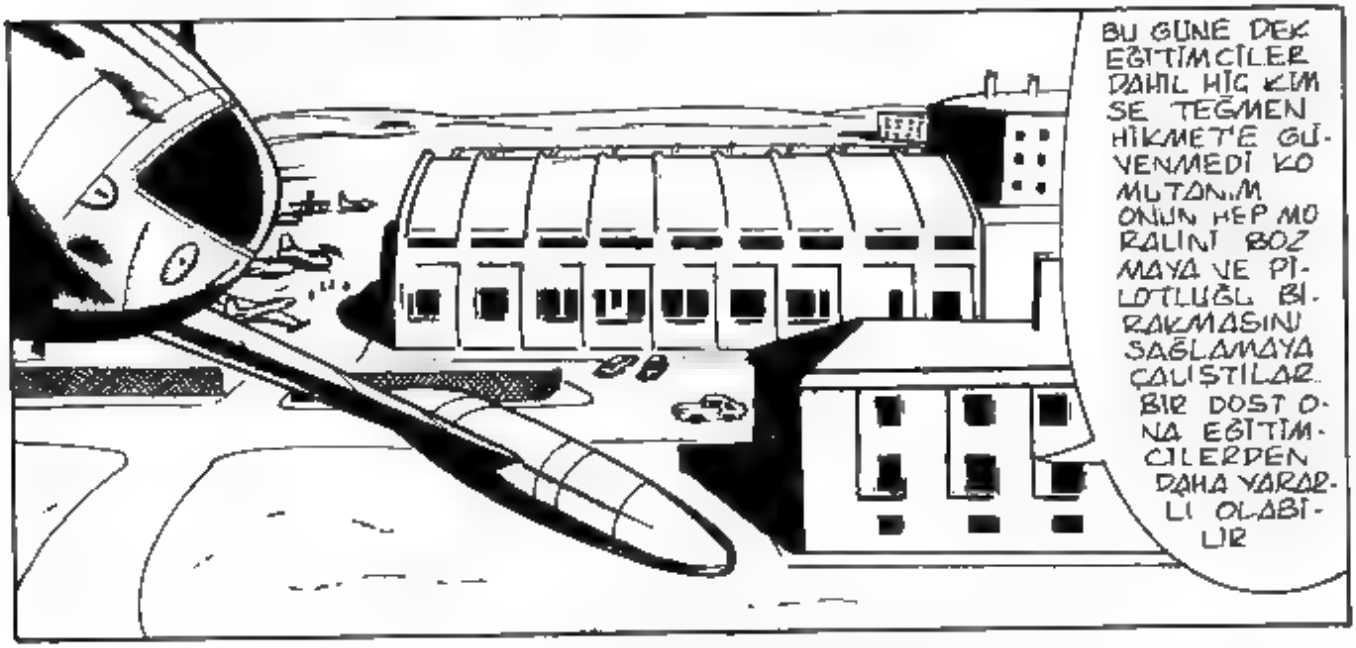
BU GÜNE DEK EĞİTİMCİLER DAHİL HİÇ KİMSE TEĞMEN HİKMET'E GÜVENMEDİ KOMUTANIM ONUN MORALİNİ BOZMAYA VE PİLOTLUĞU BIRAKMASINI SAĞLAMAYA ÇALIŞTILAR BİR DOST ONA EĞİTİMCİLERDEN DAHA YARARLI OLABİLİR

SÖYLEDİKLERİN PEK KURALLARA UYGUN DEĞİL AMA APTALCA DA DEĞİL.
DEVAM ETMEME İZİN VERİYOR MUSUNUZ?

PEKİ YÜZBAŞI HİÇ BİR TEHLİKEYE ATILMAMAK KOŞULUYLA İSTEDİĞİN KADAR TEĞMEN HİKMET İLE ÇALIŞABİLİRSİN GAYRİ RESMİ OLARAK SENİ ONUN EĞİTİMCİSİ KABUL EDİYORUM.

FAKAT ÇOK DİKKATLİ OLMAN GEREKTİĞİNİ DE UNUTMA
SÖZ VERİYORUM KOMUTANIM TEŞEKKÜR EDERİM.

BİR GÜN BENİM EĞİTİMİME TEPKİ ETTİĞİNDE SERT ÇIKIŞIMI DAHA İYİ ANLAYACAKSIN YÜZBAŞI VOLKAN

YİNE Mİ TEĞMEN HİKMETLE UÇUYORSUN VOLKAN?
EVET NUSRET BAŞLADIĞIM İŞİ SONUNA DEK GÖTÜRECEĞİM
145

SEN DE BANA YARDIM ETMELİSİN NUSRET. TEK BAŞINA UÇUŞLARDA TEĞMEN HIKMET KENDİNE OLAN GÜVENİNİ KAZANIYOR. FAKAT SIK SAFLAR HALİNDEKİ KOL UÇUŞLARINDAN KORKUYOR

ONU BU SAÇMA KORKUSUNDAN, KANAT ARKADAŞI YAKLAŞTIĞI ZAMAN DÜŞTÜĞÜ PANİKTEN KURTARMALIYIZ. ONUNLA ŞİMDİLİK BEN İLGİLENİYORUM SONRA BİRLİKTE ÇALIŞTIRIRIZ.
BU İŞ ÜÇÜMÜZÜNDE YERE ÇAKILMASINA NEDEN OLABİLİR FAKAT MADEM BÖYLE İSTİYORSUN EMRİNDEYİM

İYİCE ANLADIN MI TEĞMEN HIKMET? BEN SENİN YANINDA UÇACAĞIM EĞER KENDİNİ SIKIŞMIŞ HİSSEDERSEN HABER VER, HEMEN UZAKLAŞIRIM..
ANLADIM YÜZBAŞI VOLKAN!

HİKMET ÇOK SİNİRLİ YANYANA UÇMAK FİKRİ BİLE ONU MAHVEDİYOR.
VOLKAN, KANOPİYİ KAPATIP MOTORU ÇALIŞTIRDI
HİKMET MOTORU NİÇİN ÇALIŞTIRMADI? KOKPİT'DE NİÇİN İKİ BÜKLÜM DURUYOR?
ALO TEĞMEN HİKMET! BEN YÜZBAŞI VOLKAN BENİ DUYUYOR MUSUN? YANIT VER!?
TELSİZİ BİLE AÇMAMIŞ SANIRIM YİNE KRİZİ TUTTU
VOLKAN REAKTÖRÜNÜ KAPATIP YERE ATLADI VE GİDİP HİKMET'İN KANOPİSİNİ AÇTI.
NE OLUYOR TEĞMEN?
HASTA MISIN YOKSA?
EVET DAHA FAZLA DAYANAMAYACAĞIM BİTTİM ARTİK. BEN PES EDİYORUM
147

KENDİNE GEL!
?!?
ÖZÜR DİLERİM HİKMET! KENDİME HÂKİM OLAMADIM SONUN DA BENİM DE SİNİRLERİMİ BOZDUN
YOO! İYİ YAPTIN YÜZBAŞIM ELİNE SAĞLIK BU KOMİK KRİZE TUTULDUĞUM İÇİN ASIL BEN ÖZÜR DİLERİM. SON EKİP UÇUŞUM BİNBAŞI YALÇIN'LAYDI ONU VE OLANLARI ANIMSAYINCA DONUP KALDIM BİRDEN
TAMAM ŞİMDİ BENİ İYİ DİNLE! TEK BAŞINA HAVALAN VE SİNİRLERİNİN YATIŞMASI İÇİN PİST DOĞRULTUSUNDA ON DAKİKA UÇ! BEN SANA YETİŞİRİM
BİRAZ SONRA
BİR AN REDDEDİP HER ŞEYİ BIRAKACAĞIN SANDIM BU İŞ ZOR OLACAK AMA SONUNA DEK GİDECEĞİM
148

ÇALIŞMA GERÇEKTEN DE ZOR OLUYORDU YÜZBAŞI VOLKAN, GÜNLER BOYUNCA SABIR VE DİKKATLE, TEĞMEN HİKMET'İN KOL UÇUŞUNDA KENDİNE GÜVENMESİNİ SAĞLAMAYA ÇALIŞTI SONUNDA GÖZLE GÖRÜLÜR BİR BAŞARI ELDE ETMEYE BAŞLAMIŞTI

BANA BIRAZ DAHA YAKLAŞ TEĞMEN!

VE YAVAŞ YAVAŞ OLANAKSIZ GİBİ GÖRÜNEN ŞEY BAŞARILDI TEĞMEN HİKMET SINIRLERİNE HAKİM OLUP KORKUSUNDAN KURTULDU VE KANAT ARKADAŞININ YAKLAŞMASINDAN BİR DAHA PANİĞE KAPILMADI

HİKMET, VOLKAN VE NUSRET'İN YARDIMLARIYLA BAŞARILI BİR ÇALIŞMA ÇIKARIYORDU

YÜZBAŞI VOLKAN'DAN TEĞMEN TUNCER'E: FAZLA AYRILIYORSUN! TÜM DİKKATİN KANAT ARKADAŞINDA TOPLA!

OH OH

TEĞMEN TUNCER'DEN LİDERE' ANLA-
SILDI.. FAKAT VIRAJDA ÇOK SIKIŞTIM.
TEĞMEN HİKMET DURUMUNDAN MEMNUNDU.
INANILMAZ BİR ŞEY.. İKİ HAFTA ÖNCE
OLSAYDI LİDER BU SÖZLERİ BANA
SÖYLÜYOR OLURDU
ŞİMDİ BAŞKALARI
AYNI HATALARI
YAPIYORLAR
TEĞMEN HİKMET YİNE ESKİSİ
GİBİ İYİ BİR PİLOT VE PİLO
ARKADAŞLARIYLA UYUMLU
OLMUŞTU
BİR ARA BANA ÖYLE ÇOK
YAKLAŞTIN Kİ HİKMET,
ÖDÜM KOPTU DOĞRUSU
NEYSE Kİ UÇAĞA ÇOK
İYİ HAKİM OLUYOR
SUN
DAHA
SONRA
SEN MİSİN
HİKMET?
SANA TEŞEKKÜR
ETMEYE GELDİM
YÜZBAŞIM BU
GÜN İLK KEZ
KENDİMİ GER-
ÇEKTEN KUR-
TULMUŞ HİS-
SETTİM AR-
TIK HİÇ KORK
MUYORUM.
150

ŞU ANDA GERÇEK BİR SAVAŞ PİLOTU OLABİLECEĞİMİ HİSSEDİYORUM.. SENİN SAYENDE BELKİ BİR GÜN BABAMI UTANMADAN ANIMSAYABİLİRİM
BAŞARACAĞINA EMİNDİM

BABANA LAYIK BİR PİLOTSUN ARTIK

DAHA DEĞİL BİNBAŞI YALÇINİN ÖLÜMÜNDEN VİCDAN AZABI DUYUYORUM AMA YAŞAMIM PAHASINA BİLE OLSA BİR GÜN BU GÜNAHIMI ÖDEYİP BANA VERİLEN MADALYAYI HAKETMEYE ÇALIŞACAĞIM

BU DOĞRULTUDA ÇALIŞIRSAN O MADALYAYI BİR ÇOK KEZ HAKETTİRECEK FIRSATLAR ÇIKACAKTIR ÖNÜNE

GENÇ PİLOTLARIN HAVADAN YERE ATIŞ EĞİTİMLERİ SÜRDÜRÜLÜYORDU.

SOL KANATTAKİ, HEDEFE DAHA İYİ VURABİLMEK İÇİN NEREDEYSE KARNI YERE DEĞECEK KADAR ALÇALDI KİM BU?

BAKAYIM TEĞMEN HİKMET

TEĞMEN HİKMET Mİ? İŞE BAK! YÜZBAŞI VOLKAN GERÇEKTEN ÇOK İYİ BİR EĞİTİMCİYMİŞ.

TEĞMEN HİKMET TAM İSABET SAĞLADI. BU GİDİŞLE PİLONUN EN İYİ AVCISI OLACAK.

ZAVALLI BİNBAŞI YALÇIN NE KADAR DA YANILDI! TEĞMEN HİKMET'İN İYİ BİR PİLOT OLACAĞINA İNANMAZDI.

O SIRADA GÜNEY DOĞU ANADOLU'NUN DAĞLIK BÖLGELERİNDE, OLAYLARIN AKIŞINI DEĞİŞTİRECEK BİR ŞEYLER OLUYORDU YASA DIŞI SAKİLER BİR JANDARMA MÜFREZESİNİ PUSUYA DÜŞÜRÜP ATEŞ AÇMIŞLARDI

SEYYAR JANDARMA TAKIMINDAN ALAY KARARGAHINA SAKİLERLE SİLAHLI ÇATIŞMAYA GİRDİK BULUNDUKLARI KAYALIKLARDAN SÖKÜP ATMAMIZ ZOR OLACAK HAVA DESTEĞİ SAĞLAYABİLİR MİSİNİZ ?

SEYYAR JANDARMA ALAY KARARGAHINDA
ÜSTEĞMEN HÜSEYİN HAVA DESTEĞİ İŞTİYOR

ORAYA KARADAN TAKVİYE GÖNDERMEK ZAMAN ALIR HAVA KUVVETLERİNDEN YARDIM İSTEYELİM
153

AZ SONRA HAVA ÜSSÜNDE
KOMUTANIM! SEYYAR JANDARMA ALAYI HAVA DESTEĞİ İSTİYOR
GENERAL, EMİR SUBAYINA SORDU
JANDARMALARA HEMEN DESTEK VEREBİLECEK UÇAKLARIMIZ VAR MI?
BİR SANİYE KOMUTANIM' UÇUŞ PROGRAMINA BİR BAKAYIM
YÜZBAŞI VOLKAN YÜZBAŞI NUSRET VE TEĞMEN HİKMET GERÇEK MERMİLERLE ATIŞ EĞİTİMİ İÇİN HAVALANMAK ÜZERELER
GÜZEL HEMEN HAVALANIP JANDARMALARA DESTEK OLSUNLAR' DİĞER PİLOTLAR DA UÇUŞA HAZIR OLSUNLAR
154

HEMEN SONRA
HEY ÇOCUKLAR ! EĞİTİM GÖREVİNİZ İPTAL EDİLDİ YARDIM İSTEYEN BİR SEYYAR JANDARMA BİRLİĞİNE HAVA DESTEĞİ SAĞLAYACAKSINIZ.

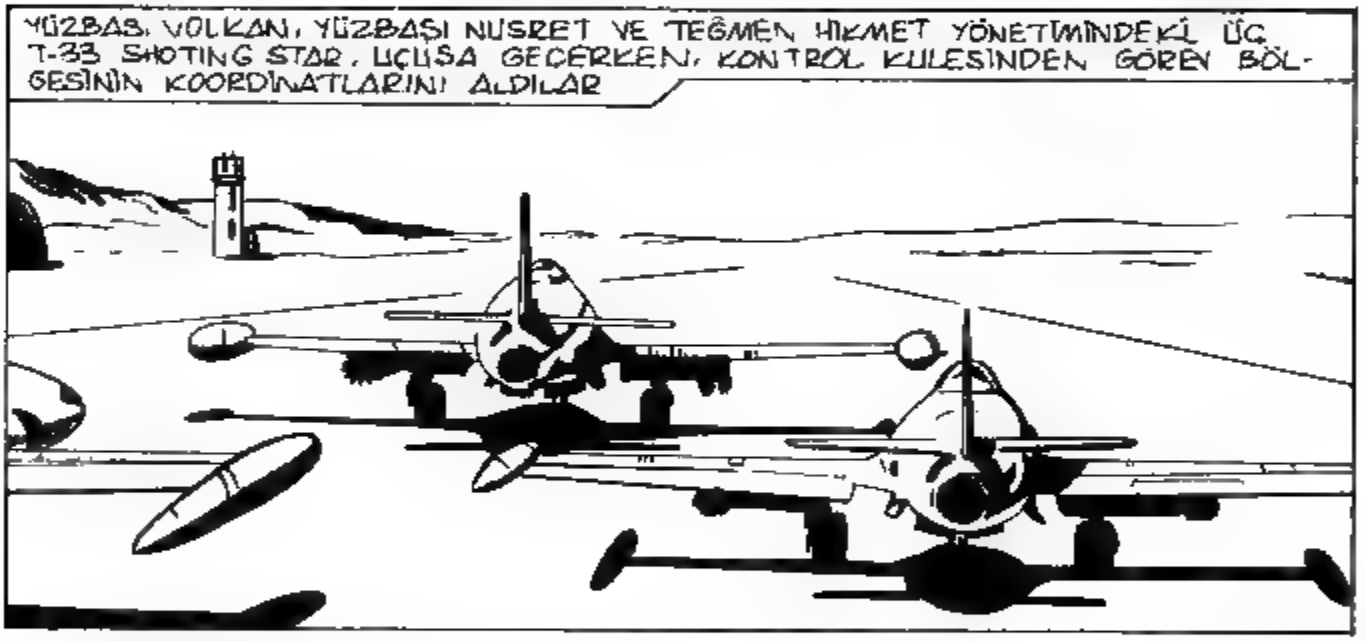
YÜZBAŞI VOLKAN, YÜZBAŞI NUSRET VE TEĞMEN HİKMET YÖNETİMİNDEKİ ÜÇ T-33 SHOTING STAR, UÇUŞA GEÇERKEN, KONTROL KULESİNDEN GÖREV BÖLGESİNİN KOORDİNATLARINI ALDILAR

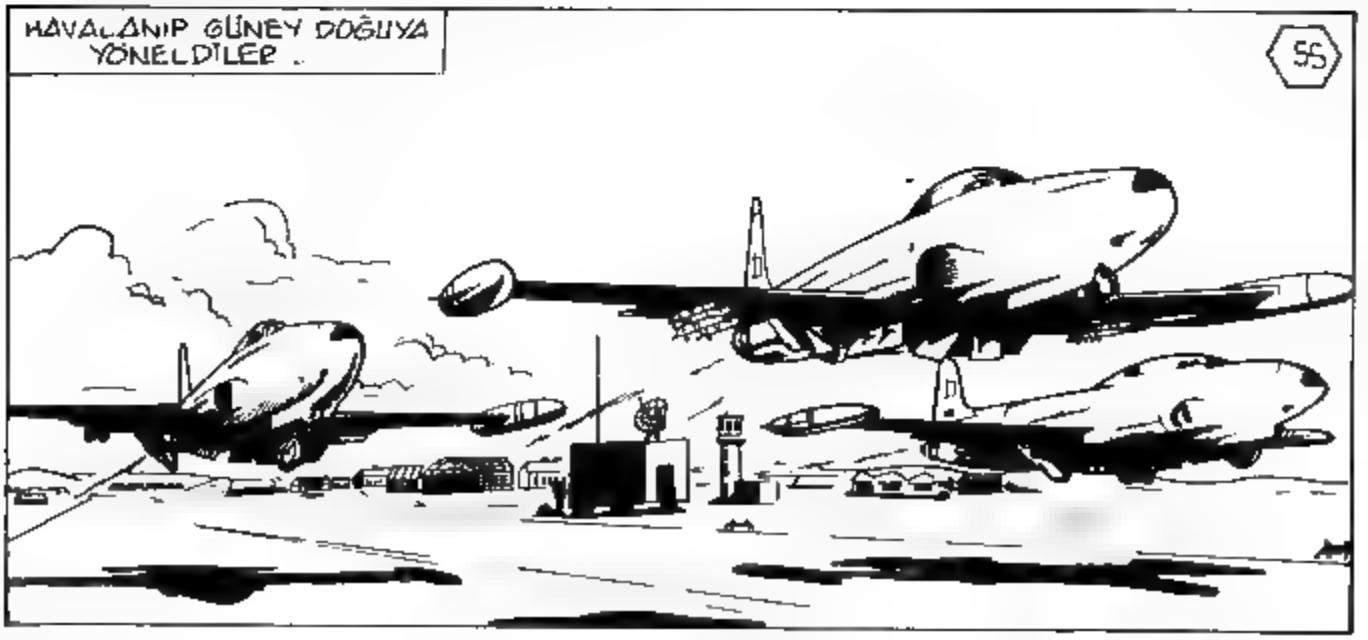
HAVALANIP GÜNEY DOĞUYA YÖNELDİLER.
55

ELİMİZİ ÇABUK TUTACAĞIM JANDARMALAR SON GÖNDERDİKLERİ MESAJDA ZOR DURUMDA OLDUKLARINI BİLDİRMİŞLER..
AÇAK UÇUŞUN SAKİLERİ DAĞITIP, JANDARMA TAKIMINA SOLUK ALDIRACAĞIZ
CEPHANEMİZİ EĞİTİM HEDEFLERİNDE DEĞİL GERÇEK HEDEFLERDE KULLANACAĞIZ
DİKKAT EDİN! YERDEN ATEŞ YİYEBİLİRİZ
İKİ JET DAĞLARI AŞARAK OLAY BÖLGESİNE VARDILAR
TEĞMEN HİKMET ÇOK İYİ UÇUYOR GERÇEK GÖREV UÇUŞUNDAYIZ AMA KORKUYA KAPILMIŞA BENZEMİYOR ACABA TİLMİYLE İYİLEŞTİM.?
156

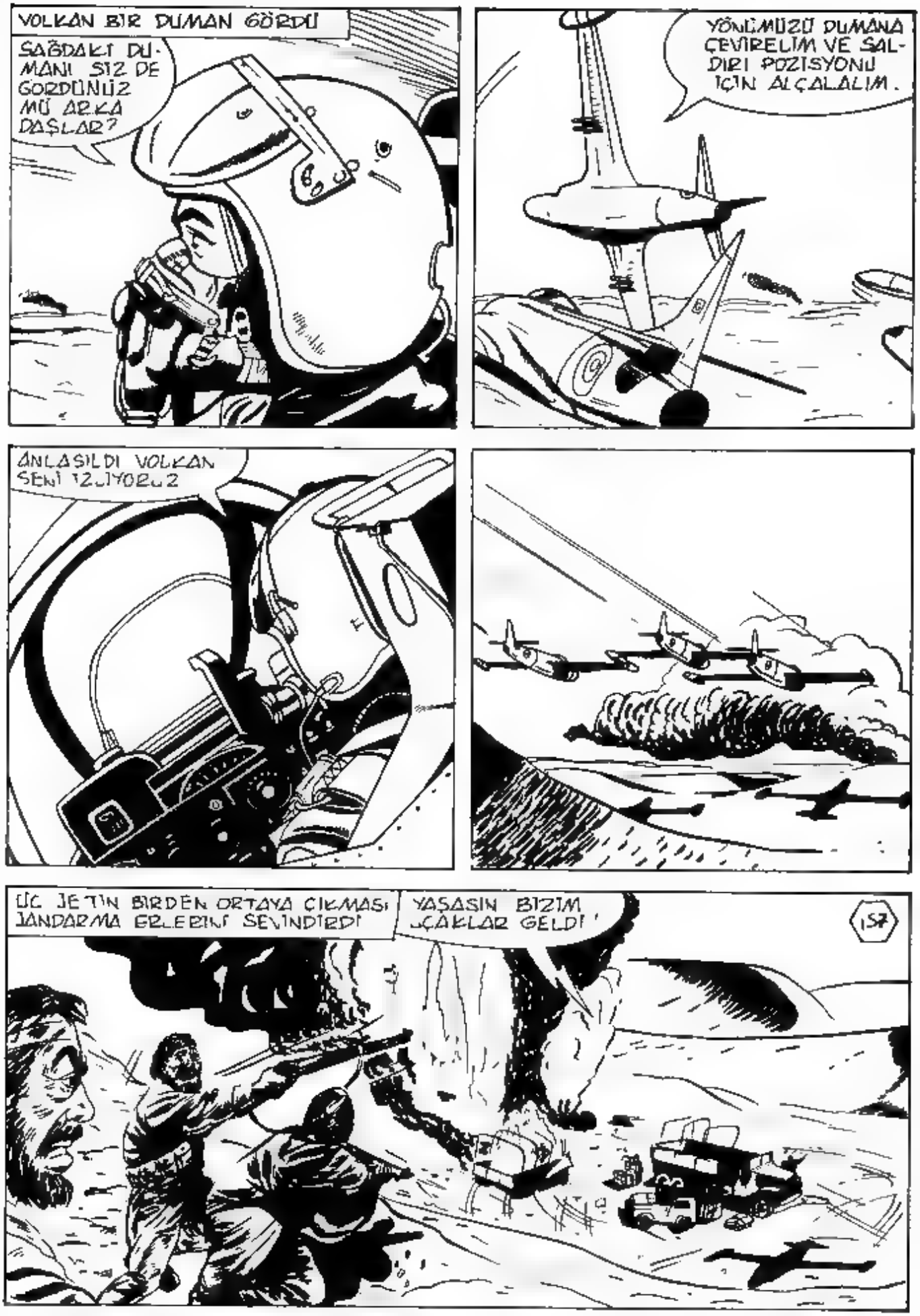
VOLKAN BİR DUMAN GÖRDÜ
SAĞDAKİ DUMANI SİZ DE GÖRDÜNÜZ MÜ ARKADAŞLAR?
YÖNÜMÜZÜ DUMANA ÇEVİRELİM VE SALDIRI POZİSYONU İÇİN ALÇALALIM.
ANLAŞILDI VOLKAN SENİ İZLİYORUZ
ÜÇ JETİN BİRDEN ORTAYA ÇIKMASI JANDARMA ERLERİNİ SEVİNDİRDİ
YAŞASIN BİZİM UÇAKLAR GELDİ!
157

ATEŞ!
YÜZBAŞI VOLKAN VE İKİ ARKADAŞI PANİĞE KAPILAN SAKİLERİ DAĞITTILAR
TEĞMEN HİKMET DURUMUNDAN MEMNUNDU
BUGÜN BENİM İÇİN DÖNÜM NOKTASI TÜM KORKULARIMDAN SIYRILDIM ARTIK
158

SOLDAN DÖNÜP BİR KEZ DAHA SALDIRALIM ARKADAŞLAR TEĞMEN HİKMET! DAHA AZ RİSKE ATIL!
YİNE GELİYORLAR! UÇAKLARA MAKİNELİ TÜFEKLE ATEŞ EDİN!
BU KÖTÜ! ELLERİNDE GÜÇLÜ MAKİNELİ TÜFEKLER VAR
RATATATATATA
159

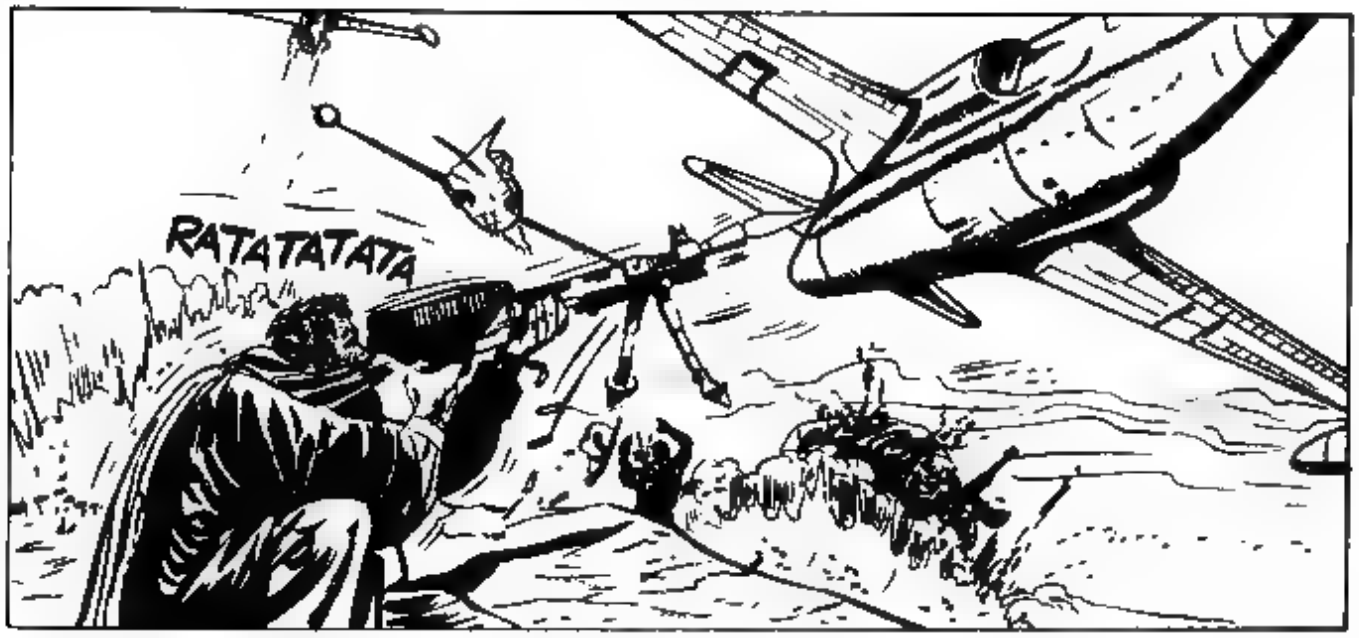
RATATATATA

HAY AKSI MOTORUM TEKLIYOR ISABET ALDIM

REAKTÖRDE ARIZA VAR.

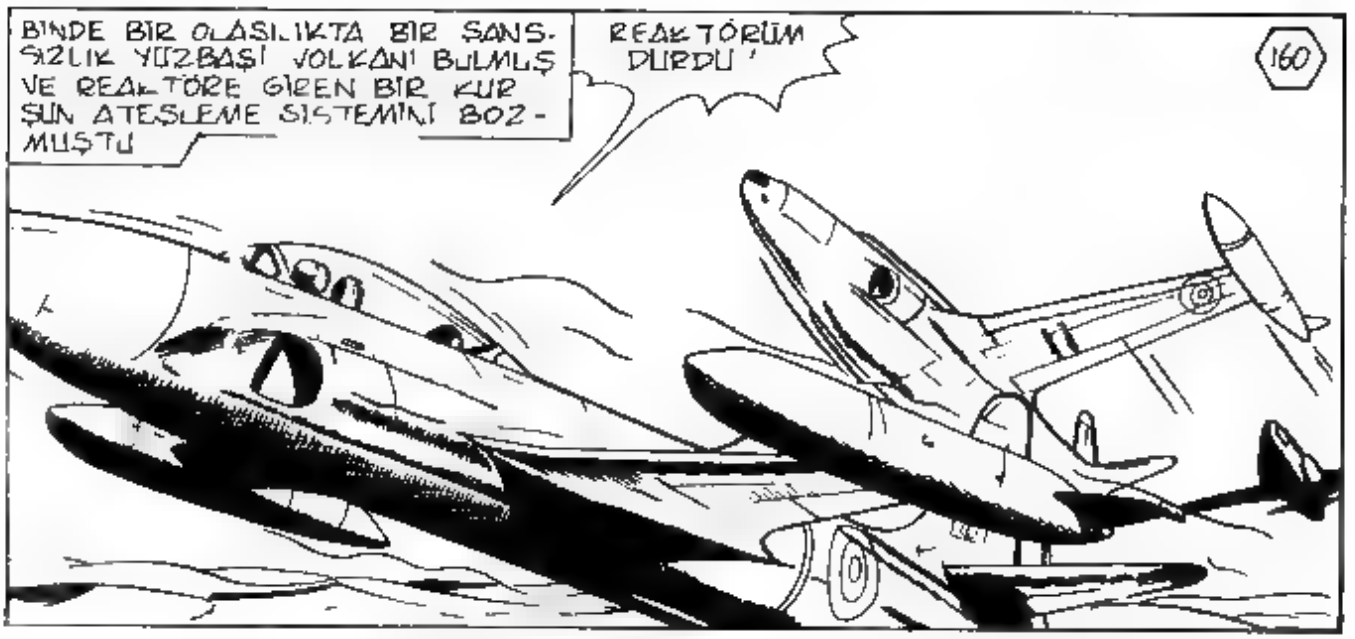
BİNDE BİR OLASILIKTA BİR ŞANSSIZLIK YÜZBAŞI VOLKANI BULMUŞ VE REAKTÖRE GİREN BİR KURŞUN ATEŞLEME SİSTEMİNİ BOZMUŞTU
REAKTÖRÜM DURDU!
160

YÜZBAŞI VOLKAN YERE ÇAKILMAMAK VE BİRAZ DAHA HIZ KAZANMAK İÇİN UMUTSUZCA ÇABALADI FAKAT YER HER AN BİRAZ DAHA YAKLAŞIYORDU
PARAŞÜTLE ATLAYAMAM. ÇOK ALÇAKTAYIM

AMAN TANRIM! VOLKAN YÜKSELEMİYOR TOPRAĞA ÇAKILACAK ATLAMASI DA OLANAKSIZ

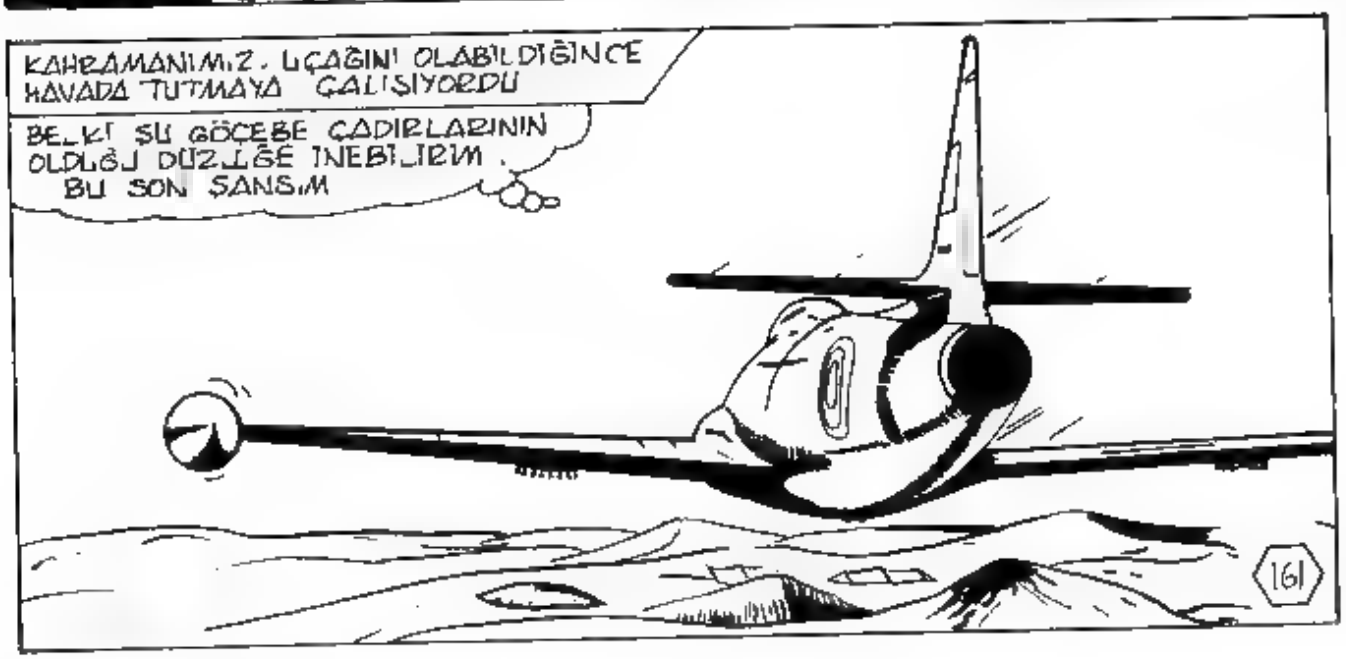
KAHRAMANIMIZ, UÇAĞINI OLABİLDİĞİNCE HAVADA TUTMAYA ÇALIŞIYORDU
BELKİ ŞU GÖÇEBE ÇADIRLARININ OLDUĞU DÜZLÜĞE İNEBİLİRİM. BU SON ŞANSIM
161

VOLKAN GAZI KESİP HAVA FRENLERİNİ AÇARKEN, T-33 Ü OLABİLDİĞİNCE YERE PARALEL TUTMAYA GALIŞIYORDU.

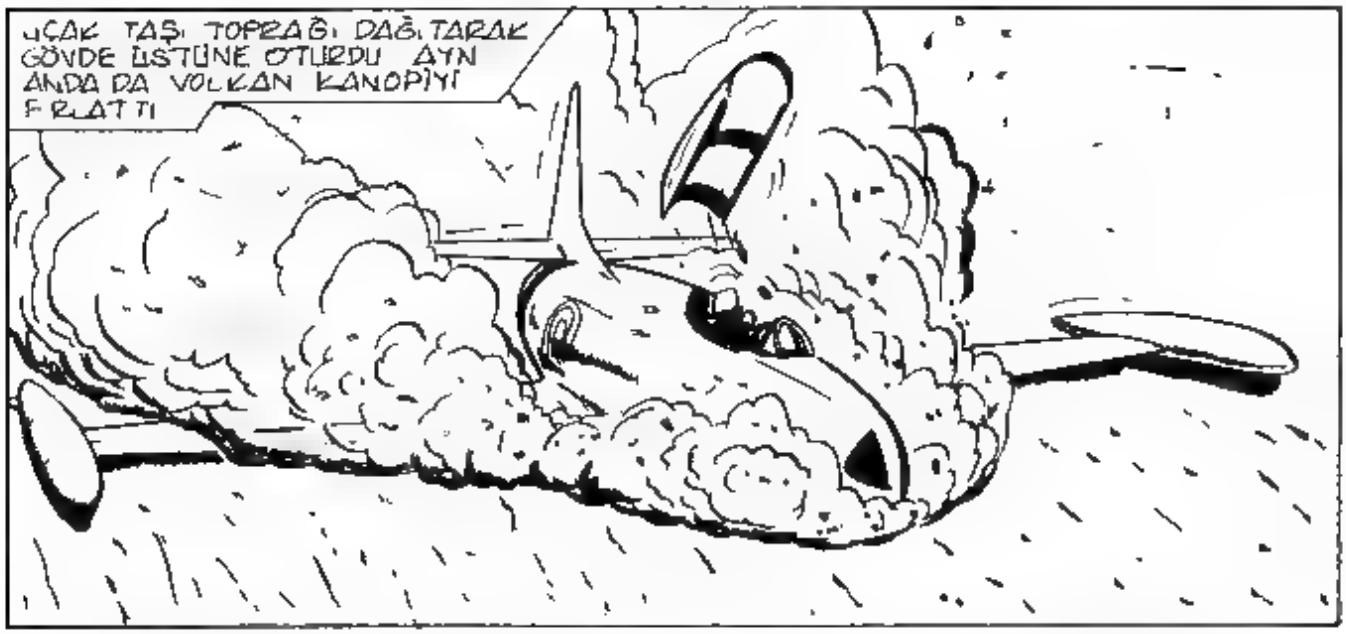
UÇAK TAŞI TOPRAĞI DAĞITARAK GÖVDE ÜSTÜNE OTURDU AYNI ANDA DA VOLKAN KANOPİYİ FIRLATTI

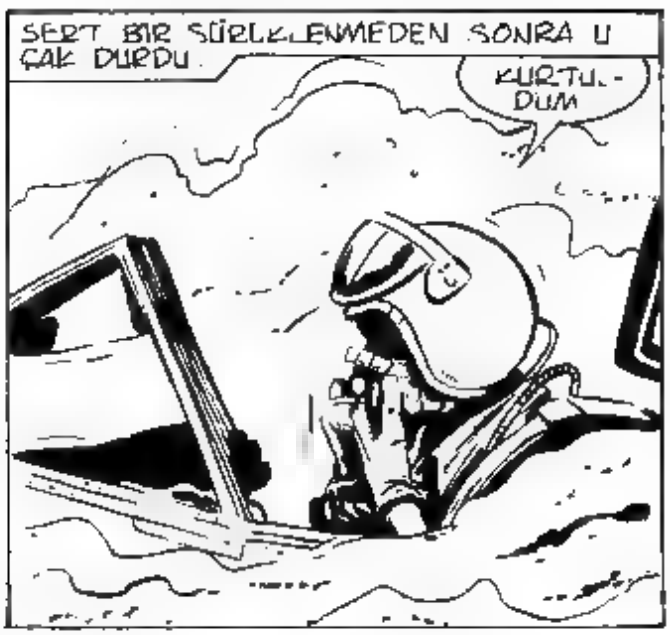
SERT BİR SÜRTÜNMEDEN SONRA UÇAK DURDU.
KURTULDUM

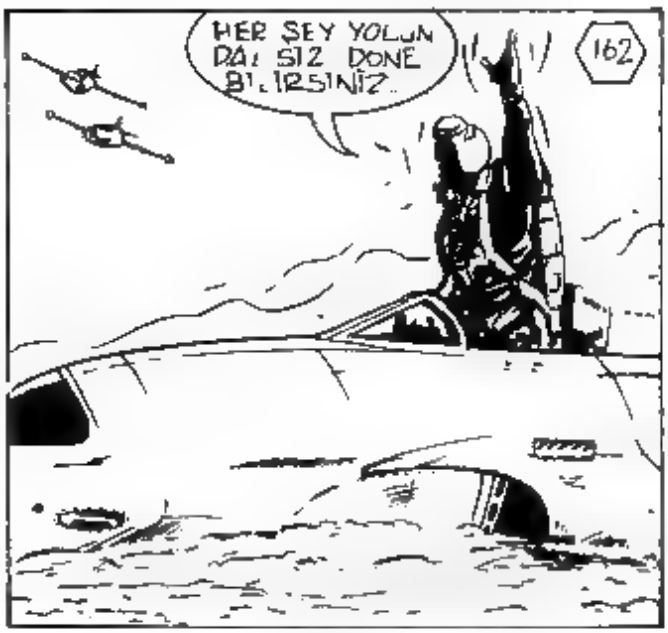
HER ŞEY YOLUNDA! SİZ DÖNE BİLİRSİNİZ.
162

VOLKAN KURTULMUŞ ENDİŞELENECEK BİR ŞEY YOK. JANDARMA BİRLİĞİNİN YANINA GİDEBİLİR BİZ İŞİMİZE BAKALIM..
AZ SONRA ŞAKİLER KAÇIŞMAYA BAŞLAMIŞLARDI..
BU KADAR YETER HİKMET! ÜSSE DÖNELİM YAKIT MIZ TÜKENİRSE BİZDE YERİ BOYLAR.Z.
BU SIRADA YÜZBAŞI VOLKAN
BU ÇADIRLAR TERKEDİLMİŞ GİBİ
VOLKAN GÖÇEBE ÇADIRLARA DOĞRU YÜRÜDÜ
HİÇ KİMSE YOK BURAYI ÇOK İYİ TERKETMİŞE BENZİYORLAR BU ÇADIRLAR JANDARMALARA SALDIRAN ŞAKİLERİN OLMALI UÇAKLARIN GELDİĞİNİ GÖRÜNCE KAÇMIŞLARDIR
163

SAKİLER BURAYA HEMEN GERİ DÖNMEZLER. NUSRET DÜŞTÜĞÜMÜ RAPOR ETMİŞTİR. BEN DE EN İYİSİ SALDIRIYA UĞRAYAN JANDARMALARIN YANINA GİDEYİM

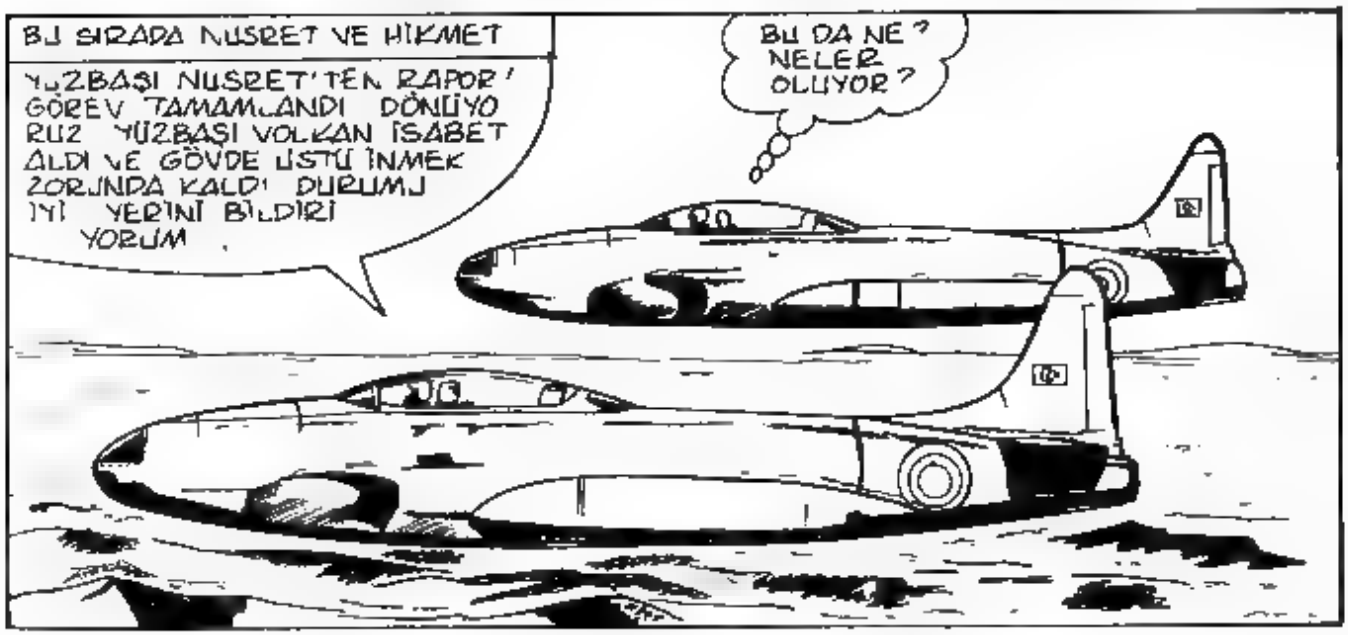
BU SIRADA NUSRET VE HİKMET
YÜZBAŞI NUSRET'TEN RAPOR! GÖREV TAMAMLANDI DÖNÜYORUZ YÜZBAŞI VOLKAN İSABET ALDI VE GÖVDE ÜSTÜ İNMEK ZORUNDA KALDI DURUMU İYİ YERİNİ BİLDİRİYORUM.
BU DA NE? NELER OLUYOR?

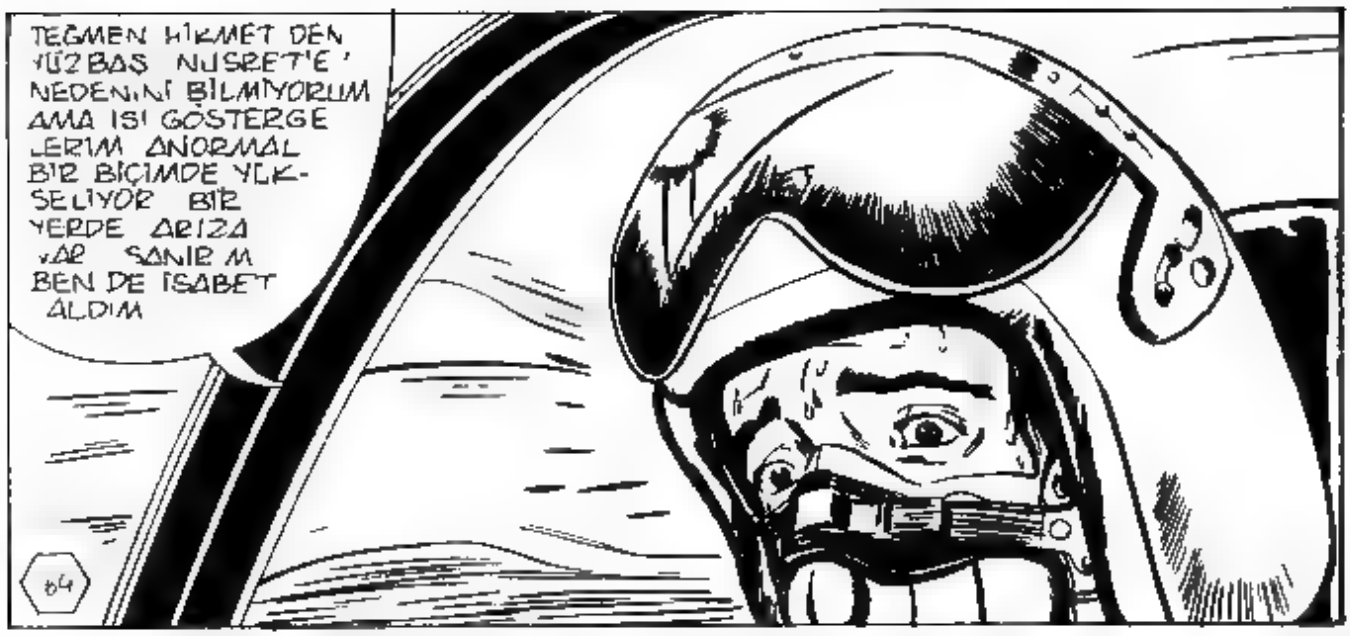
TEĞMEN HİKMET DEN YÜZBAŞ NUSRET'E! NEDENİNİ BİLMİYORUM AMA ISI GÖSTERGELERİM ANORMAL BİR BİÇİMDE YÜKSELİYOR BİR YERDE ARIZA VAR SANIRIM BEN DE İSABET ALDIM
64

AYNI ANDA
JANDARMA BİRLİĞİ BİRKAÇ KİLOMETRE UZAKTA OLMALI ÖNEMLİ OLAN YÖNÜMÜ DOĞRU SAPTAYABİLMEM.
BU BOĞUK İNLEME DE NE? ŞU ÇADIRDAN GELİYOR.
TUZAK OLAMAZ ÇÜNKİ AÇIKTA DAHA KOLAY HEDEFİM
KİM VAR ORADA? ELLER YUKARI!
SAMAN YIĞININ ALTINDA BİRİ VAR.
SAKLERİN KAÇARKEN UNUTTUKLAR BİR TUTSAK
HAYDİ KURTULDUN DOSTUM
OH! OLAMAZ BU! ÇILDIRIYOR MUYUM YOKSA?!?
VOLKANIN BULDUĞU ESRARENGİZ TUTSAK KİM OLABİLİRDİ?
165

DÜŞ MÜ GÖRÜYORUM? BİNBAŞI YALÇIN BU! YAŞIYOR
FAKAT BURADA NE İŞİ VAR? DURUMUNA BAKILIRSA ZOR GÜNLER GEÇİRMİŞ OLMALI
SIKINTILAR BİTTİ BİNBAŞIM!
TAMAM KENDİ NE GELİYOR
NE? NE? SEN?!? YÜZBAŞI VOLKAN?!! OLAMAZ!.
OLDU BİLE BİNBAŞIM BENİM
FAKAT SAKİLER NEREDE?
BİZİ JETLER LE SALDIRINCA KAÇTILAR FAKAT BURADA DUR MAMAK DAHA İYİ YAKINDA BİR JANDARMA BİRLİĞİ VAR YÜRÜYEBİLECEK MİSİN?
JANDARMALAR ŞU YÖNDE OLMALI GAYRET BİNBAŞIM!
KURTULMAKTAN UMUDUMU KESMİŞTİM VOLKAN HAFTALARDIR CEHENNEMDE GİBİYİM
166

BINBAŞI YALÇIN BAŞINDAN GEÇENLERİ ANLATTI

TEĞMEN HİKMET TARAFINDAN KALLEŞÇE TERKEDİLDİKTEN SONRA BENİ İZLEYEN UÇAĞIN ATEŞİYLE YARA ALDIM. ALEV ALAN UÇAĞIMLA DÜŞMEYE BAŞLADIM... POZİSYONUM ATLAMAYA OLANAK VERMİYORDU.

BİR VADİYE DÜŞMEME BİR KAÇ YÜZ METRE KALA UÇAK PATLAYIP DAĞILDI. BEN DE FIRLADIM AMA YARALANMIŞTIM

BAYILMADAN ÖNCE PARAŞÜTÜMÜ AÇABİLDİM SERT DÜŞÜŞTE OMUZUM KIRILMIŞTI.

İNİŞTE RÜZGAR PARAŞÜTÜMÜ UÇAKTAN UZAĞA SÜRÜKLEMİŞ. AYILDIĞIMDA BULUNDUĞUM NOKTADA KİMSENİN BENİ BULAMAYACAĞINI ANLADIM ACILARIMA ALDIRMADAN DAHA ALÇAK VADİLERE İNMEK İÇİN GÜCÜMÜN SON DAMLASINA KADAR YÜRÜDÜM

AÇLIKTAN, SOĞUKTAN VE YARALARIMIN ACISINDAN ÖLECEK GİBİYDİM YÜRÜYECEK GÜCÜM KALMAYINCA SÜRÜNEREK, YUVARLANARAK DAHA AŞAĞILARA İNMEYİ SÜRDÜRDÜM SONUNDA AZ KULLANILDIĞI BELLİ OLAN BİR PATİKAYA ULAŞABİLDİM

ÜÇ GÜN BOYUNCA ORADA KALDIM. BİR MUCİZE GERÇEKLEŞTİĞİNDE YAŞAYAN ÖLÜDEN FARKSIZDIM DAĞLARDA, DEVELERLE SİLAH KAÇAKÇILIĞI YAPANLARA RASTLAMIŞTIM.

BENİ GÖRÜNCE DURDULAR ONLAR OLMASAYDI ORADA ÖLÜP KALIRDIM BAZILARI TÜRK HAVA KUVVETLERİ PİLOTU OLDUĞUMU ANLAYINCA BENİ ÖLDÜRMEK İSTEDİLER ONLAR ARALARINDA TARTIŞIRKEN BAYILMIŞIM

AYILDIĞIMDA BİR ÇADIRDA TEDAVİ EDİLİYORDUM
ZOR DURUMDA KALDIKLARINDA TAKAS EDEBİLECEKLERİ BİR TUTSAK OLARAK TUTMAYA KARAR VERMİŞLERDİ BENİ BİR DEVEYE BAĞLANARAK ONLARIN YOLCULUĞUNA KATILDIM
ŞAKİLER EYLEME GİTTİKLERİNDE KADINLARIN GÖZETİMİNDE KAMPTA KALIYORDUM DÜN DE ÖYLE OLDU
UZAKTAN SİLAH SESLERİ DUYUYORDUM SONRA BİR HABERCİ GELDİ.. KAMPTAKİLER PANİĞE KAPILIP KAÇARKEN BENİ UNUTTULAR
ÜSDEKİ BÜTÜN ARKADAŞLAR SENİN OLDUĞUNU SANIYORLARDI BİNBAŞIM KARŞILARINDA SAĞ OLARAK GÖRÜNCE HEM ÇOK ŞAŞIRACAKLAR HEM DE ÇOK SEVİNECEKLER
ÖZELLİKLE BİRİNİN ŞAŞKINLIĞI BÜYÜK OLACAK VE BENDEN YAKASINI KURTARAMAYACAK
69

KIMDEN SÖZ EDIYORSUN BINBAŞIM?
TEĞMEN HIKMET TEN DAĞLARDA GÜCÜ MÜN SON KERTESINDE SÜRÜNÜRKEN YA DA DEVENİN ARKASINA BAĞLIYKEN BENI YAŞAMDA TUTAN TEK BIR FIKIR VARDI O KORKAĞIN MASKESINI HERKESIN ÖNÜNDE INDIRMEK!

FAKAT
KES SESINI VOLKAN HER ZAMAN YAPTIĞIN GIBI O KORKAK ÖRDEĞI SAVUNMA BANA ONUN NE MAL OLDUĞUNU ÇOK IYI BILIYORUM ONUN YÜZÜNDEN DÜŞÜRÜLDÜM YALNIZCA BENI KORUMAMAKLA KALMADI

AYNI ZAMANDA IARDIM ÇAĞRIMA VE EMIRLERIME RAĞMEN UTANMADAN ALÇAKÇA KAÇTI BENI ÖLÜME TERKETTIĞINI BILEREK GITTI BUNA NE DERLER BILIYOR MUSUN YÜZBAŞI? DÜŞMAN KARŞISINDA GÖREVI BIRAKMAK YA DA VATANA IHANET! BUNUN DA CEZASI IDAMDIR!
AMAN TANRIM

ÖFKENİ ANLIYORUM BİNBAŞIM FAKAT SENDEN SONRA TEĞMEN HİKMET DE DÜŞÜRÜLDÜ.
MUTLAKA KAÇARKEN VURULMUŞTUR KARŞI KOYMAYA BİLE YELTENMEDEN.

TEĞMEN HİKMET AĞIR YARALANDI.. ÖLÜMDEN ZOR KURTULDU.. YILDIZ SAVAŞLARI LİYDU SUNU BULDU
VE ONU KORURKEN VURULDU
BOŞVERSENE VOLKAN SANA İNANMIYORUM

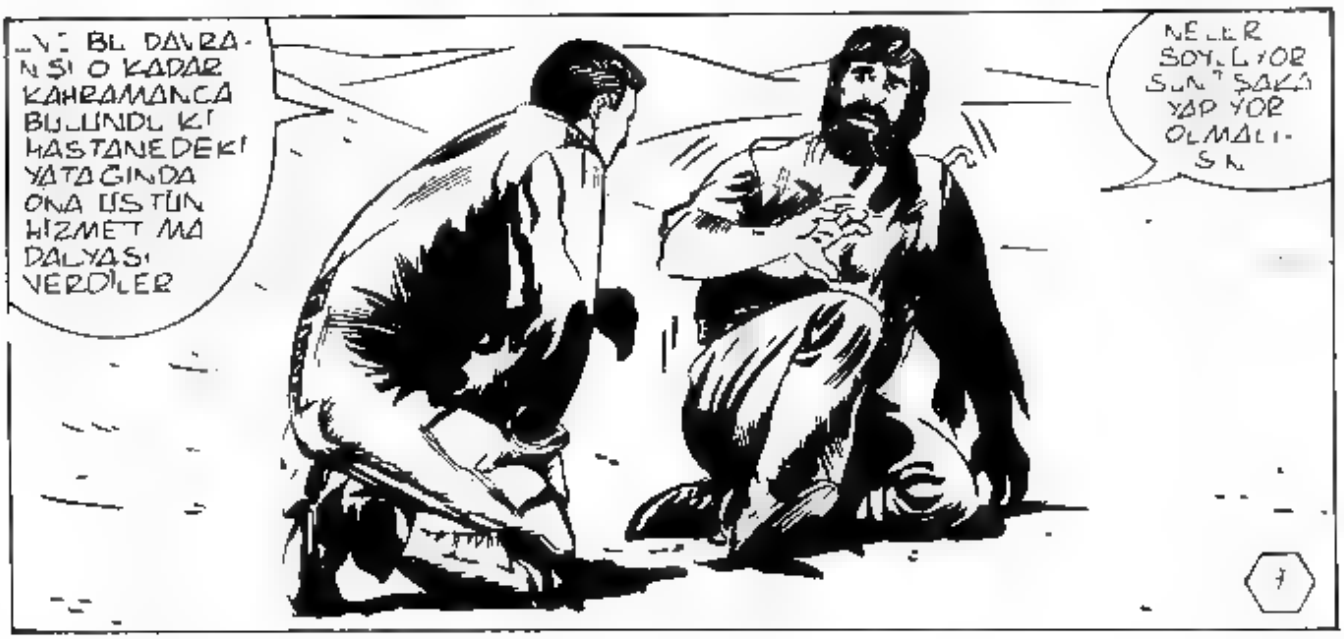
...VE BU DAVRANIŞI O KADAR KAHRAMANCA BULUNDU Kİ HASTANEDEKİ YATAĞINDA ONA ÜSTÜN HİZMET MADALYASI VERDİLER
NELER SÖYLÜYOR SUNTŞAKA YAPIYOR OLMALISIN

O KORKAĞA ÜSTÜN HİZMET MADALYASI NASIL VERİLİR? OLUR ŞEY DEĞİL BU REZALET' DÖNÜNCE BEN O SAHTE KAHRAMANIN BALONUNU SÖNDÜRÜRÜM
TEĞMEN HİKMET'İ BÖYLE MAHKUM ETMEYE HAKKIN YOK BİNBAŞIM!
SENİ BU APTALCA AVUKATLIK TUTKUNDAN KURTARMAK İÇİN SURATINI NİÇİN DAĞITMIYORUM BİLMEM Kİ YÜZBAŞI!
ÇOK İSTİYORSAN YAP BUNU BİNBAŞIM! ÇÜNKÜ TEĞMEN HİKMET'İN MADALYA ALMASINA BENİM NEDEN OLDUĞUMU NASILSA ÖĞRENECEKSİN İSTEMİK HERŞEYİ AÇIKLAYIP YARGILANMAK VE PİLOTLUKTAN AYRILMAK İSTİYORDU BUNU DA BEN ENGELLEDİM
NE?
SENİ SERSEM SENİ. BUNU HAKETTİN
UH!
172

ÖZÜR DİLERİM VOLKAN! BİRDEN KENDİMİ KONTROL EDEMEDİM
ÖNEMİ YOK BİNBAŞIM! FAKAT YANLIŞLIKLARI DÜZELTMEM VE SONUNA DEK GİDEBİLMEM İÇİN BANA BİR ŞANS VER.

TAMAM SENİ DÜŞMAN KARŞISINDA YALNIZ BIRAKTI... FAKAT BİR ÖZÜRÜ VARDI UÇUŞ SIRASINDA KAPILDIĞI PANİK DUYGUSUNU YENMEYE ÇALIŞIYORDU..

İKİ ARKADAŞININ TEMEL UÇUŞ EĞİTİMİNDE ÇARPŞARAK DÜŞMESİ ONU ÇOK ETKİLEMİŞ. O ANA DEK OKULUN EN İYİ PİLOT ADAYLARINDAN BİRİYMİŞ.
ARTIK ÖYLE DEĞİL ONU KORUMAN BOŞUNA

TEĞMEN HİKMET İN O KORKUDAN SIYRILMASI İÇİN ÇOK EMEK VERDİM. SENİNLE O SON UÇUŞU YAPTIĞINDAN BU YANA ÇOK DEĞİŞTİ VE YİNE İYİ BİR PİLOT OLDU.

TEĞMEN HIKMET'İN HER ŞEYİ İTİRAF EDİP PİLOTLUKTAN AYRILMASINI BEN ÖNLEDİM BU KADAR ACIMASIZ OLMA BİNBAŞIM ' BU OLAYDAN DA KURTULDUĞUNA GÖRE ONA SON BİR ŞANS TAN '
ÇENENİ BOŞUNA YORMA O ALÇAKTAN HESAP SORMAYA YEMİN ETTİM VE SORACAĞIM

BİNBAŞI ÇOK İNATÇI EĞER DÖNENE DEK ONU KARARINDAN CAYDIRAMAZSAM TEĞMEN HIKMET'İN YENİ BİR PİLOT OLMASI İÇİN HARCADIĞIM EMEKLERİM BOŞA GİDECEK.

İKİ PİLOT YÜRÜYÜŞE DEVAM ETTİLER
KAÇARKEN VURULAN SAKİLERDEN BİRİNİN CESEDİ DOĞRU YOLDAYIZ KAYBOLDUĞUMUZDAN KUŞKULANMAYA BAŞLAMIŞTIM

DAHA SONRA..
ŞAKİLER PÜSKÜRTÜLDÜ YARALILARIMIZI TOPLAYIP DÖNÜYORUZ
GELENLER VAR!
ATEŞ ETMEYİN! TÜRK PİLOTLARIYIZ.

YİNE YÜZBAŞI NUSRET VE TEĞMEN HİKMET'E DÖNELİM.
HİKMET YÜKSEKLİK YİTİRİYOR ÜSSE DEK HAVADA KALAMA YACAK GİBİ
ISI YÜKSELMEYE DEVAM EDİYOR İRTİFAM KORUMAKTA ZORLUK ÇEKİYORUM

TEĞMEN HİKMET' BOŞUNA RİSKE GİRME' ATLAMAK İÇİN YERE ÇAKILMAYI MI BEKLİYORSUN?
UÇAĞI KURTARMAYA ÇALIŞMALIYIM YÜZBAŞIM!

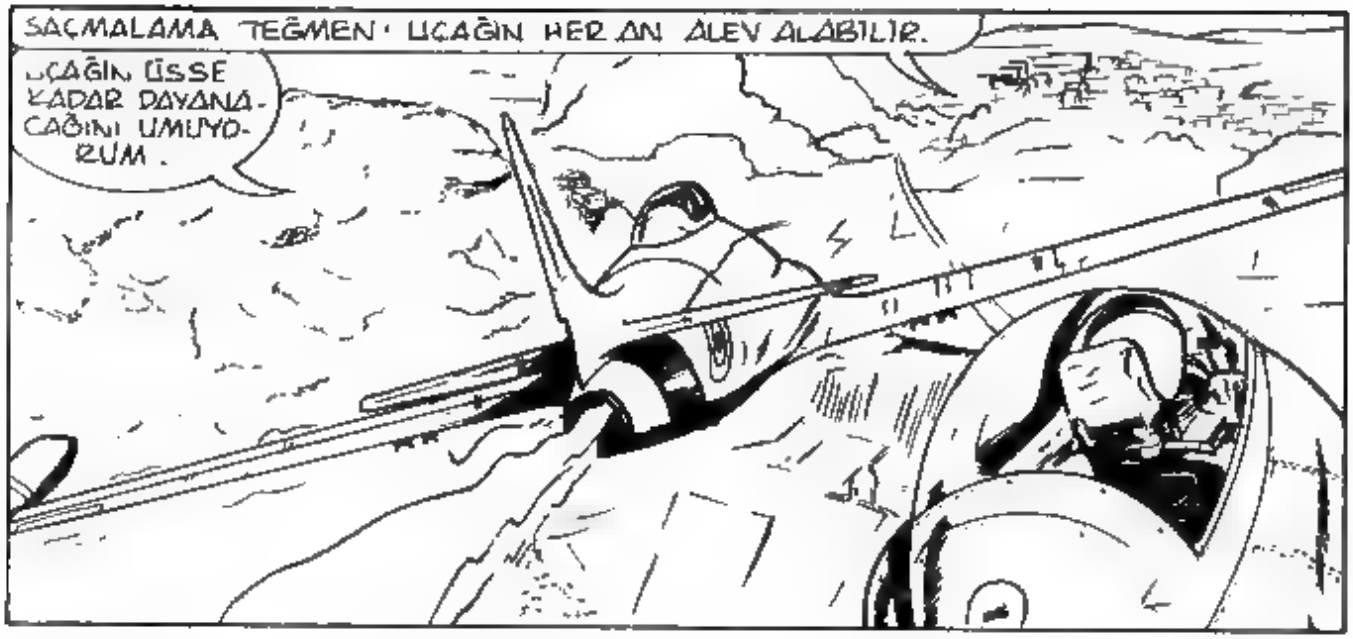
SAÇMALAMA TEĞMEN! UÇAĞIN HER AN ALEV ALABİLİR.
UÇAĞIN İSSE KADAR DAYANACAĞINI UMUYORUM.

TEĞMEN İSSE GİDEYİM DERKEN ŞEHRİN ÜSTÜNE DÜŞMESE BARİ
GÜÇ DURUMLARDA SOĞUKKANLILIĞIMI KORUYABİLDİĞİMİ TÜM ARKADAŞLARA KANITLAYABİLMEM İÇİN İYİ BİR FIRSAT BU. BAŞARMALIYIM

FAKAT BİRDEN
OH NE OLUYOR?

UÇAK ÜSTÜSTE BİR KAÇ PATLAMAYLA SARSILDI VE DAĞILACAKMIŞ GİBİ TİTREŞİMLER BAŞLADI
UÇAK İNFİLAK EDECEK!

HİKMET! REAKTÖRÜNDE TG PARÇALANMA SONUCU YANGIN ÇIKTI..
UÇAĞI KURTARMAN OLANAKSIZ! ATLA!
ŞEHRİN ÜZERİNDE ATLAYAMAM UÇAK EVLERİN ÜSTÜNE DÜŞER!
77

ARTIK BİR ŞEY YAPAMAZSIN HİKMET ! HIZLA ALÇALIYORSUN ! BİR KAÇ SANİYE SONRA ATLAMAK İÇİN BİLE ÇOK GEÇ KALMIŞ OLACAKSIN

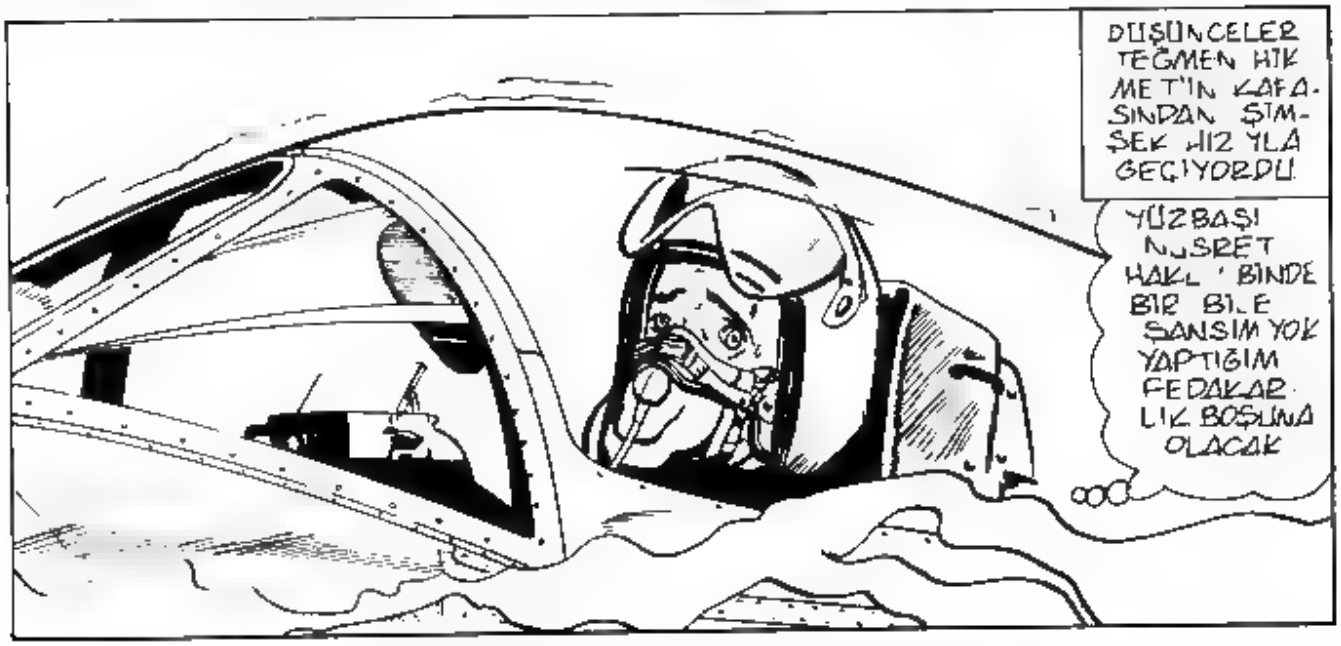
DÜŞÜNCELER TEĞMEN HİKMET'İN KAFASINDAN ŞİMŞEK HIZIYLA GEÇİYORDU
YÜZBAŞI NUSRET HAKLI ! BİNDE BİR BİLE ŞANSIM YOK YAPTIĞIM FEDAKARLIK BOŞUNA OLACAK

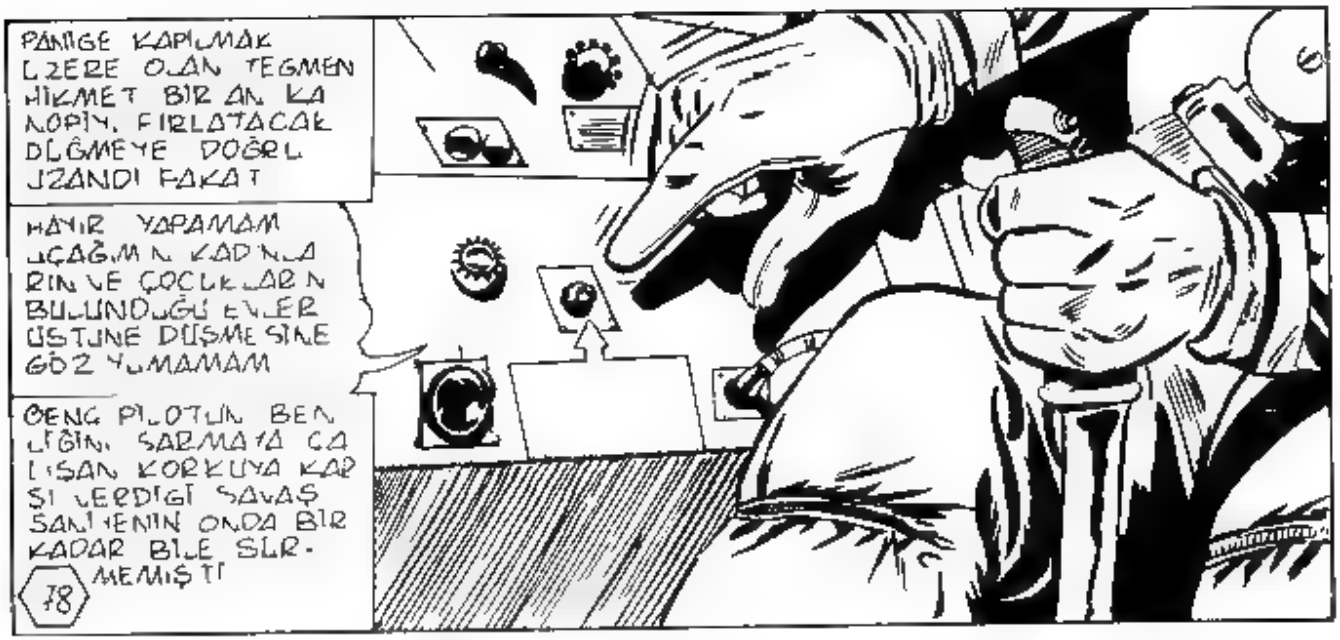
PANİĞE KAPILMAK ÜZERE OLAN TEĞMEN HİKMET BİR AN KANOPİYİ FIRLATACAK DÜĞMEYE DOĞRU UZANDI FAKAT
HAYIR YAPAMAM UÇAĞIMIN KANATLARINA VE ÇOCUKLARIN BULUNDUĞU EVLER ÜSTÜNE DÜŞMESİNE GÖZ YUMAMAM
GENÇ PİLOTUN BEDENİNİ SARMAYA ÇALIŞAN KORKUYA KARŞI VERDİĞİ SAVAŞ SANDIĞININ ONDA BİR KADAR BİLE SÜRMEMİŞTİ

TEĞMEN HİKMET UÇAĞINA SERT BİR MANEVRA YAPTIRDI VE ATLAMA SANSININ SIFIRA İNECEĞİNİ BİLE BİLE ŞEHRİN EN YAKIN DIŞ SINIRINA YÖNELDİ
NE YAPIYORSUN HİKMET?
ŞEHRİN DIŞINA ÇIKMALIYIM NE PAHASINA OLURSA OLSUN

SONUNA DEK DAYANMALIYIM... ALLAHIM' BAŞARMAMA YARDIM ET'
ÇATLAR ÜZERİNDE YANARAK SÜZÜLEN T-33 SHOTING STAR HER AN PATLAYABİLİRDİ ZAMANA KARŞI VERİLEN DELİCE BİR SAVAŞTI BU.
OLAĞAN ÜSTÜ BİR BİÇİMDE, TÜM KORKULARIN YENMİŞ GÖRÜNEN TEĞMEN HİKMET ŞEHİRDEKİ HALK KURTARMAKTAN BAŞKA BİR ŞEY DÜŞÜNMÜYORDU
19

BİR RİCAM VAR YÜZBAŞIM! ANNEME ALIŞTIRARAK HABER VER LÜTFEN!
DİKKAT! ÖNÜNDE YÜKSEK YAPILAR VAR!

YANAN UÇAĞIN ROTASINDA, BİR TEPE ÜSTÜNE KURULMUŞ YÜKSEK BİR MAHALLE VARDI. TEĞMEN HİKMET UMUTSUZCA T-33'E BİRAZ DAHA YÜKSEKLİK KAZANDIRMAYA ÇABALADI.

VE BİNALARIN ÇATISINI KILPAY SIYIRARAK SIYRILDI
GEÇTİM! SONUNA DEK GİDECEĞİM! BAŞARMAK ZORUNDAYIM..
HİKMET! İLERİDE BİR FABRİKA VAR! DİKKAT!

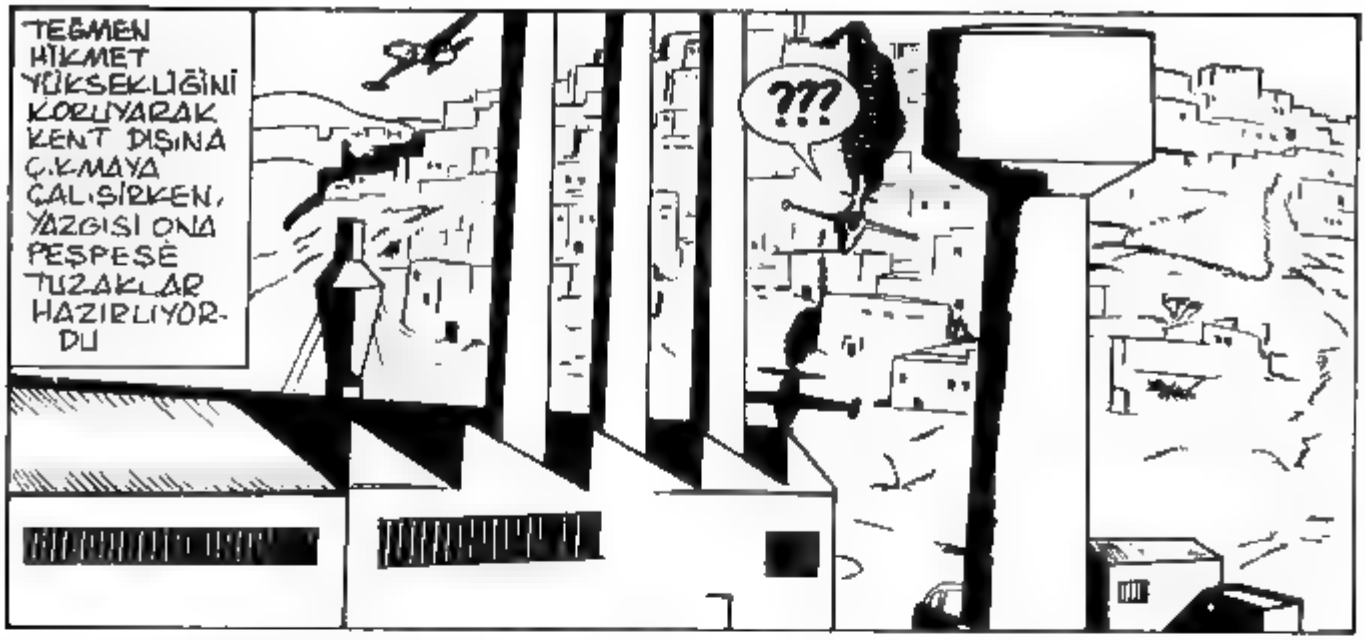
TEĞMEN HİKMET YÜKSEKLİĞİNİ KORUYARAK KENT DIŞINA ÇIKMAYA ÇALIŞIRKEN, YAZGISI ONA PEŞPEŞE TUZAKLAR HAZIRLIYORDU
??

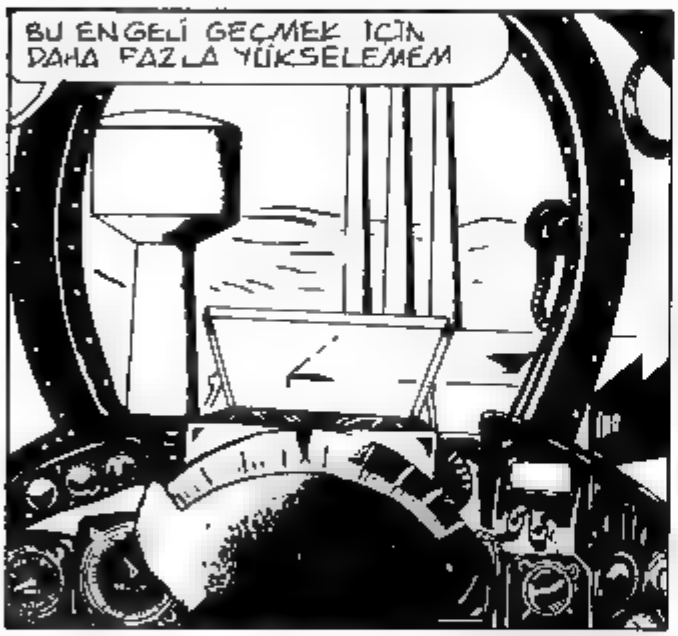
BU ENGELİ GEÇMEK İÇİN DAHA FAZLA YÜKSELEMEM

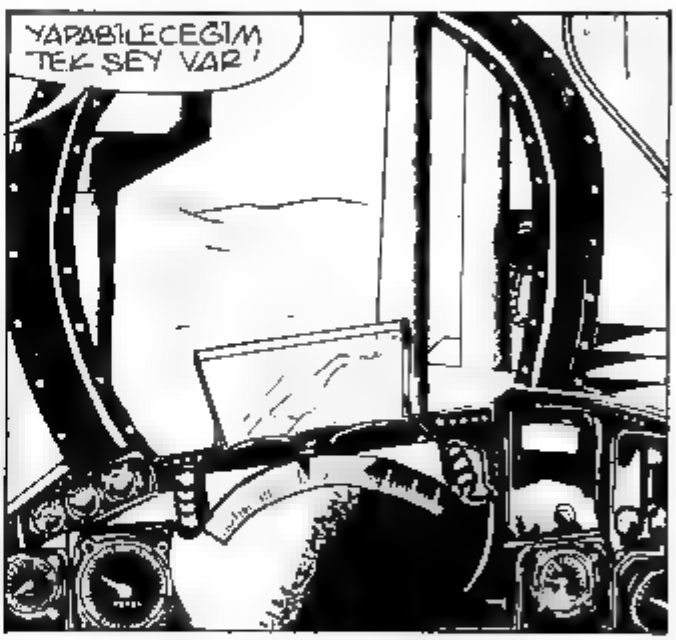
YAPABİLECEĞİM TEK ŞEY VAR!

UMARIM
81

TEĞMEN HİKMET, EN İYİ PİLOTLARA ÖZGÜ BİR BECERİYLE UÇAĞIN YAN YATIRARAK BACALARIN ARASINDAN SIYRILDI
OLANAKSIZI BAŞARDIN HİKMET
ALEVLER İÇİNDEKİ UÇAK KENTİN SON EVLERİNİN BİR KAÇ METRE ÜSTÜNDEN GEÇTİ
ARTIK ÖNÜNDE UZANAN BOMBOŞ VE ENGEBELİ ARAZİDE, KURTARILMASI GEREKEN İNSANLAR YOKTU
182

GÜNLER GİBİ UZUN GELEN BU ÖLÜM KALIM SAVAŞI ASLINDA YALNIZCA DOKUZ SANİYE SÜRMÜŞTÜ..
TEĞMEN HİKMET'TEN YÜZBAŞI NUSRET'E! BİTTİ! BAŞARDIM! ÇAKILMAK YA DA HAVADA İNFİLAK AN MESELESİ ARTIK FAKAT BUNDAN BÖYLE KİMSE BANA KORKAK DİYEMEZ! YÜZBAŞI, VOLKAN'IN YÜZÜNÜ KARA ÇIKARMADIM. BENİMLE GURUR DUYABİLİR

KAYALIK TEPELER ARASINA DÜŞÜP ÖLMEYE KENDİNİ HAZIRLAYAN GENÇ PİLOTUN, BİRDEN GÖZLERİ BÜYÜDÜ...
ORADA BİR YOL VAR!

TEĞMEN HİKMET, UÇAĞINI UMUTSUZCA ASFALT YOLA YÖNELTİP İNMEYE ÇALIŞTI

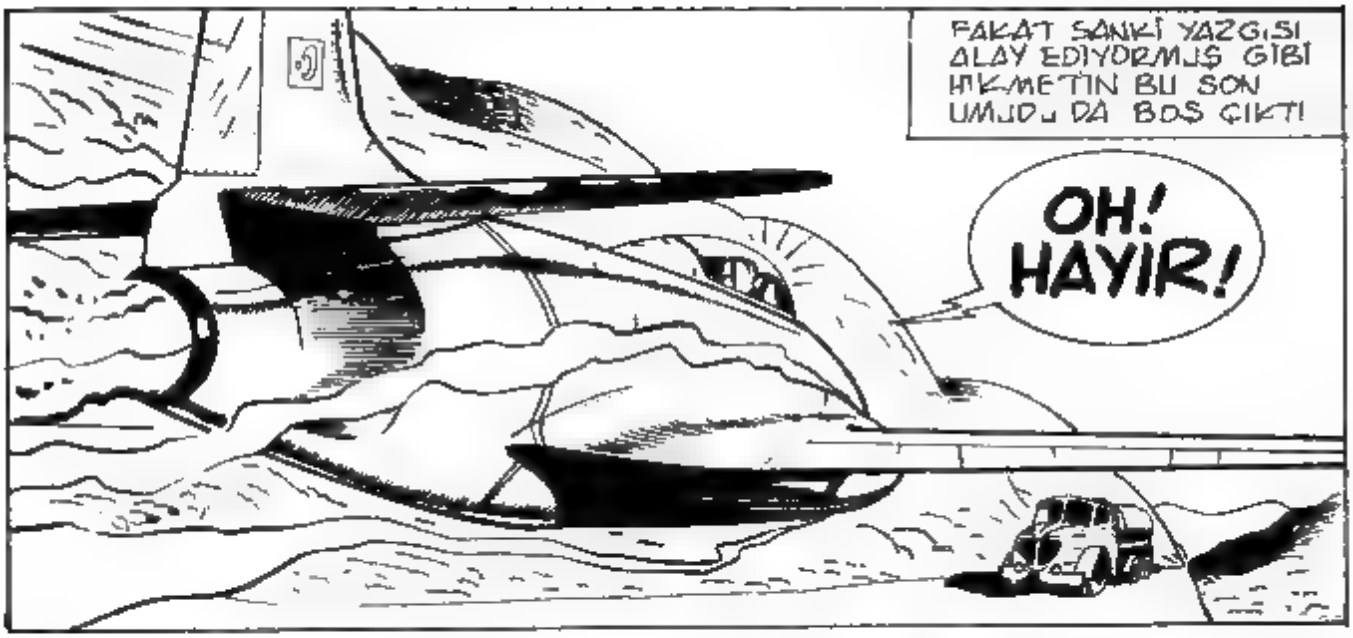
FAKAT SANKİ YAZGISI ALAY EDİYORMUŞ GİBİ HİKMETİN BU SON UMUDU DA BOŞ ÇIKTI
OH! HAYIR!

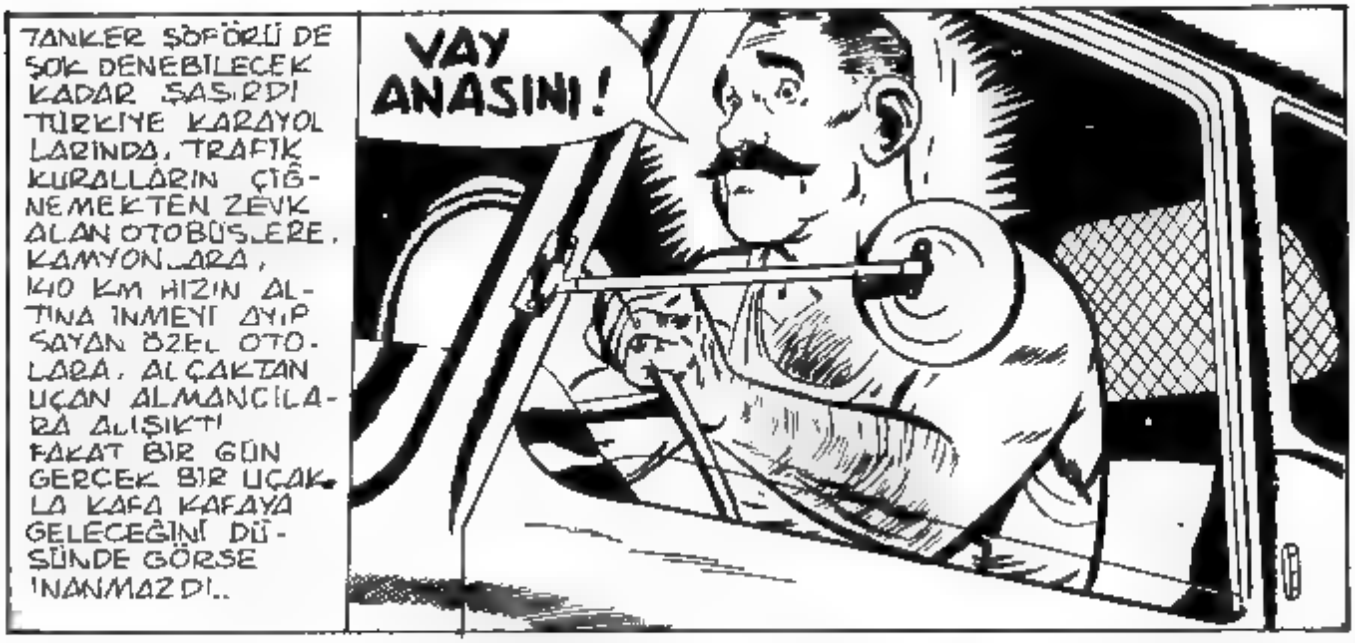
TANKER ŞÖFÖRÜ DE ŞOK DENEBİLECEK KADAR ŞAŞIRDI TÜRKİYE KARAYOLLARINDA, TRAFİK KURALLARIN ÇİĞNEMEKTEN ZEVK ALAN OTOBÜSLERE, KAMYONLARA, 140 KM HIZIN ALTINA İNMEYİ AYIP SAYAN ÖZEL OTOLARA, ALÇAKTAN UÇAN ALMANCILARA ALIŞIKTI FAKAT BİR GÜN GERÇEK BİR UÇAKLA KAFA KAFAYA GELECEĞİNİ DÜŞÜNDE GÖRSE İNANMAZDI..
VAY ANASINI!

KENDİNİ DIŞARI ATAN ŞÖFÖR YOL KENARINDAKİ HENDEĞE YUVARLANIRKEN, T-33 AS PALTA GÖVDE ÜSTÜ İNMİŞTİ.
184

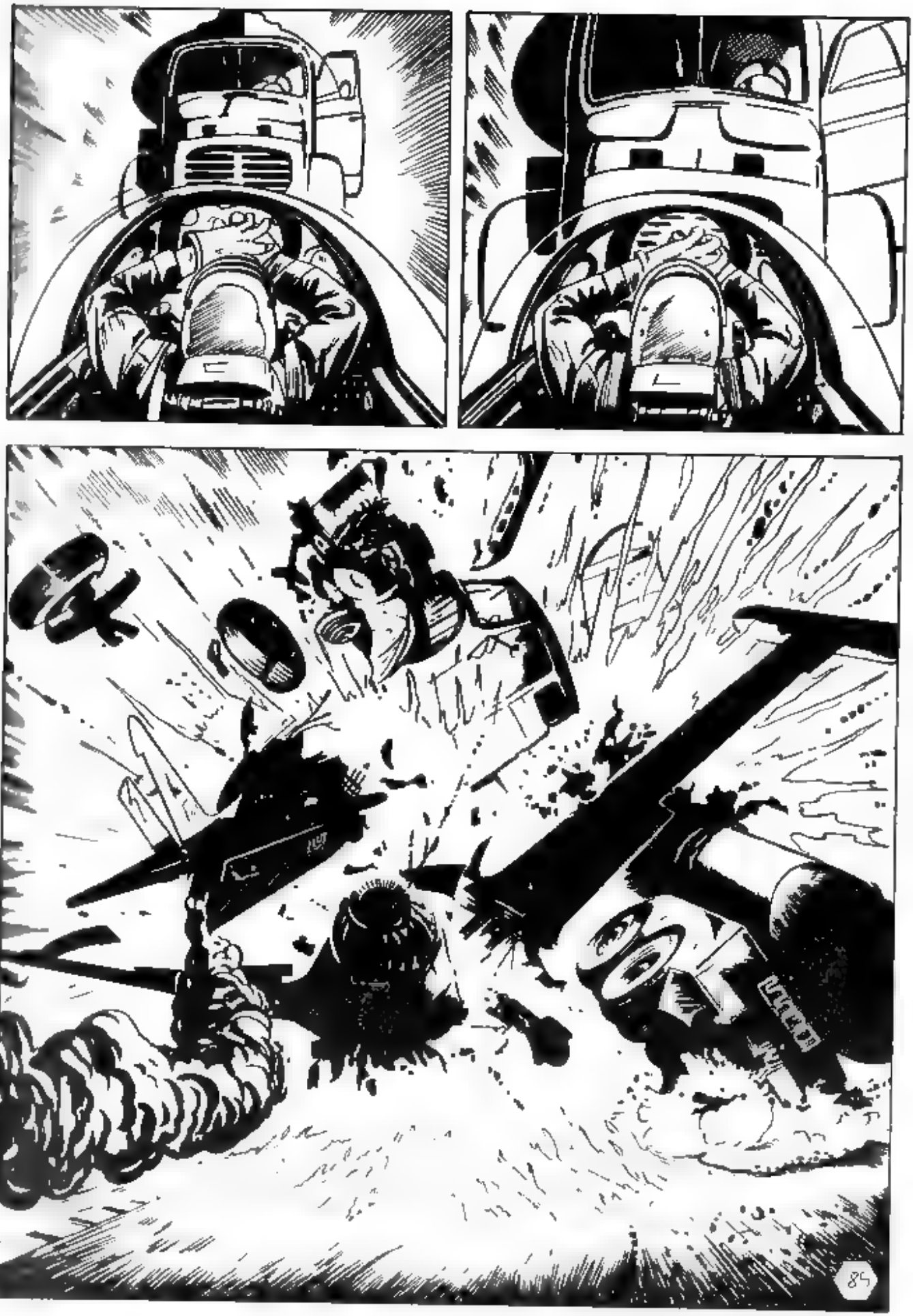

YÜZBAŞI NUSRET, TÜM TRAJEDİYİ YUKARIDAN İZLEMİŞTİ.
NE KORKUNÇ BİR SON!
HAVA ÜSSÜNÜN KONTROL KULESİNDE..
NELER OLUYOR? YANIT VERİN!
DÜŞEN UÇAĞIN ÜSTÜNDE DOLAŞAN YÜZBAŞI NUSRET, GÖZLERİ DOLU DOLU VE TANINMAZ BİR SESLE YANIT VERDİ
BEN YÜZBAŞI NUSRET! TEĞMEN HİKMET KARAYOLUNA İNMEYE ÇALIŞIRKEN BİR TANKERLE ÇARPIŞTI.. HER ŞEY BİTTİ
KOMUTANIN ODASINDA
BU DUMAN DA NE? BÜYÜK BİR YANGIN
DRİİNG!
KOMUTANIM! İNANILMAZ BİR HABER! BİNBAŞI YALÇIN BULUNMUŞ YAŞIYORMUŞ..
186

DRIIIING!
EMİR SUBAYI TELEFONU KAPAMIŞTI! Kİ ZİL YİNE ÇALDI.
BU KEZ KÖTÜ HABER KOMUTANIM! TEĞMEN HİKMET NE YAZIK Kİ.
BİR HELİKOPTER, YÜZBAŞI VOLKAN'I VE BİNBAŞI YALÇIN'I ALMIŞ HAVA ÜSSÜNE GETİRİYORDU
ISRAR ETME VOLKAN
SON KEZ SÖYLÜYORUM. TEĞMEN HİKMET İSTİFA ETSE BİLE HERŞEYİ AÇIKLAYIP MASKESİNİ DÜŞÜRECEĞİM.
ÜSSE YAKLAŞIYORUZ
BİZİ KARŞILAMAK İÇİN BÜYÜK BİR KALABALIK TOPLANMIŞ

BİNBAŞI YALÇIN 'SENİ YENİDEN ARAMIZDA GÖRMEK NE BÜYÜK MUTLULUK! ÇOK SEVİNÇLİYİZ... ÇOK.
BEN DE KOMUTANIM'

GEL BİNBAŞI! SAĞ SALIM DÖNÜŞÜNÜ KUTLAYALIM.
GENERALİM ÖNEMLİ BİR KONUYU GÖRÜŞMEK İÇİN BANA İVEDİ ZAMAN AYIRMANIZI RİCA EDİYORUM.
HAY AKSİ.

GÖRÜŞÜRÜZ TABİİ... FAKAT NİÇİN HEMEN? BU KADAR ÖNEMLİ Mİ?
ÖNEMLİ KOMUTANIM. BU ÜSDEN BİRİYLE İLGİLİ.
İŞ KARIŞIYOR. KOMUTANA NELER SÖYLEYECEĞİNİ TAHMİN EDEBİLİYORUM.
HER ŞEY BİTTİ!..
128

BİNBAŞI! GEL BENİMLE.

BUNU ÖNLEMELİYİM

FAKAT TEĞMEN HİKMET NEREDE?

YÜZBAŞI NUSRET BİRDEN YÜKSEK SESLE KONUŞMAYA BAŞLADI

VOLKAN! SUSMAM GEREKİRDİ AMA ARTIK DAHA FAZLA DAYANAMAYACAĞIM BOĞULUYORUM SANA SÖYLEMEK ZORUNDAYIM

NEYİN VAR NUSRET? NE BAĞIRIYORSUN?

SENİN VE BİNBAŞI YALÇIN'IN DÖNÜŞ NEŞESİNİ HEMEN BOZMAMAK İÇİN BU KÖTÜ HABERİ DAHA SONRA VERMEYİ KARARLAŞTIRMIŞTIK FAKAT ÇOK ÜZÜLÜYORUM VE DAHA FAZLA SUSAMAYACAĞIM.

YÜZBAŞ NUSRET! ÇENENİ TUTMAY BİLMEZ MİSİN SEN?

NE DEMEK İSTİYORSUN?

GÖREVDEN DÖNERKEN TEĞMEN HİKMET'İN UÇAĞI DA İSABET NEDENİYLE ARIZALANDI. ŞEHRİN ÜSTÜNE DÜŞMEMEK İÇİN İNTİHAR DENEBİLECEK BİR UÇUŞU YEĞLEDİ VE ÖLDÜ
NE?
NASIL?

ONUN İÇİN BURADA DEĞİL DEMEK
TEĞMEN HİKMET ÖLDÜ HA!?

SİZE BU KÖTÜ HABERİ DAHA SONRA VERECEKTİK AMA YÜZBAŞI NUSRET PATLAMADAN DURAMADI
ÜZGÜNÜM KOMUTANIM

TEĞMEN HİKMET'İN UÇAĞI KENT ÜSTÜNDE YANMAYA BAŞLAMIŞ ATLAYIP KENDİNİ KURTARABİLİRDİ AMA UÇAĞI DA EVLERİN ÜZERİNE DÜŞERDİ
BİR FACİAYI ÖNLEMEK İÇİN KENDİ YAŞAMINI FEDA ETTİ

KURTULAMAYACAĞINI BİLE BİLE UÇAKTA KALDI VE KENT DIŞINA ÇIKMAYI BAŞARDI

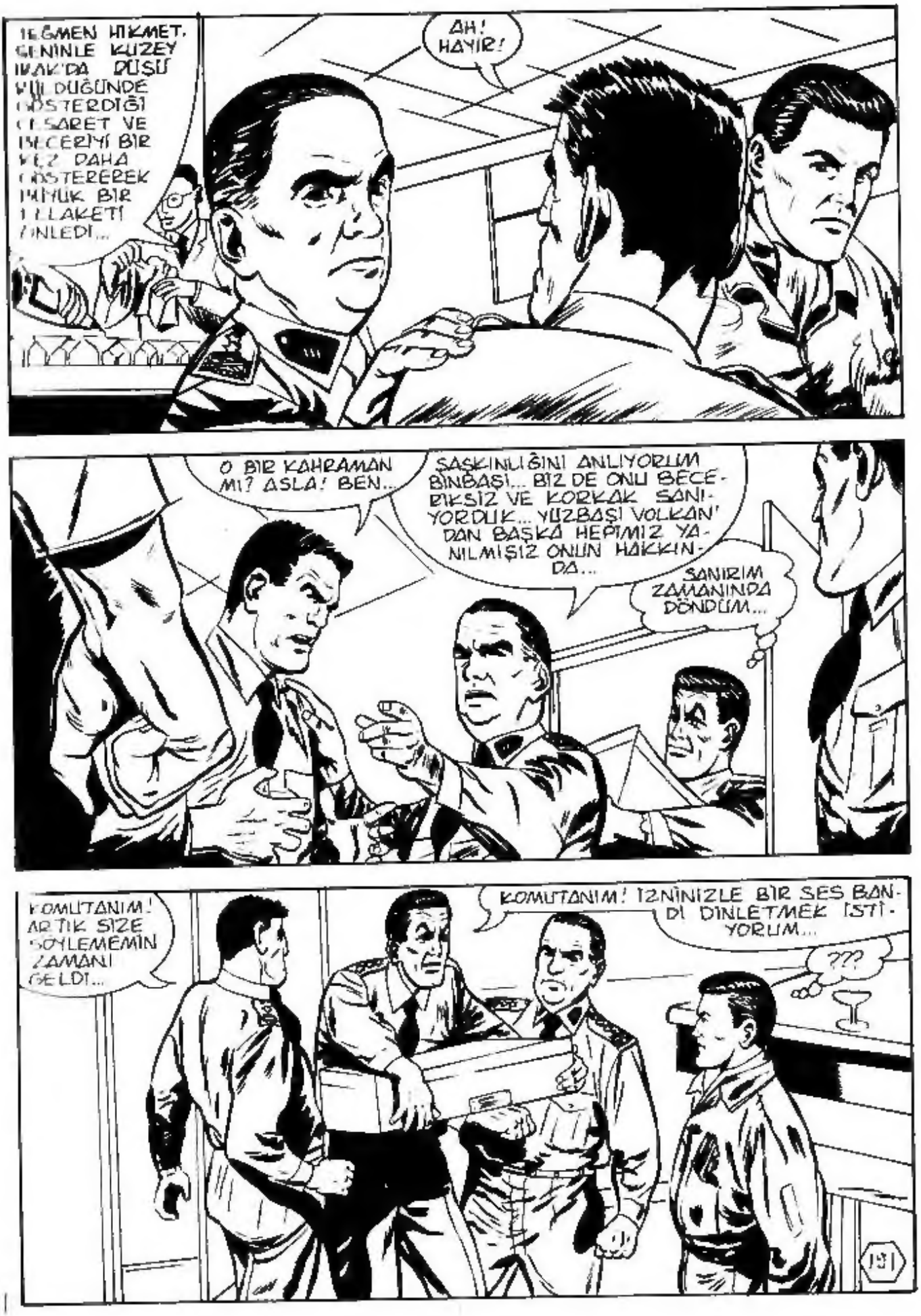
TEĞMEN HIKMET, GENİNLE KUZEY IRAK'DA DÜŞÜ VİL DÜĞÜNDE GÖSTERDİĞİ CESARET VE BECERİYİ BİR KEZ DAHA GÖSTEREREK BÜYÜK BİR FELAKETİ ÖNLEDİ...
AH! HAYIR!
O BİR KAHRAMAN MI? ASLA! BEN...
ŞAŞKINLIĞINI ANLIYORUM BİNBAŞI... BİZ DE ONU BECERİKSİZ VE KORKAK SANIYORDUK... YÜZBAŞI VOLKAN' DAN BAŞKA HEPİMİZ YANILMIŞIZ ONUN HAKKINDA...
SANIRIM ZAMANINDA DÖNDÜM...
KOMUTANIM! ARTIK SİZE SÖYLEMEMİN ZAMANI GELDİ...
KOMUTANIM! İZNİNİZLE BİR SES BANDI DİNLETMEK İSTİYORUM...
???
131

FAKAT...
BU BANT, TEĞMEN HİKMET'İN NASIL BİRİ OLDUĞUNU, BİZİM ANLATABİLECEĞİMİZDEN DAHA İYİ ANLATIR BİNBAŞI YALÇIN'A...

DİĞER UÇUŞLARDA OLDUĞU GİBİ KONTROL KULESİNİN OTOMATİK OLARAK KAYDETTİĞİ KONUŞMALAR BUNLAR...

BU BANTTAN TEĞMEN HİKMET'İN SON SÖZLERİNİ DİNLEYECEKSİNİZ...
KLAK!

...TEĞMEN HİKMET! BOŞUNA RİSKE GİRME! ATLAMAK İÇİN YERE ÇAKILMAYI MI BEKLİYORSUN?.. UÇAĞI KURTARMAYA ÇALIŞMALIYIM YÜZBAŞIM...

UÇAĞI KURTARMAN OLAMAKSIZ! ATLA!.. ŞEHRİN ÜZERİNDE ATLAYAMAM, UÇAK EVLERİN ÜSTÜNE DÜŞER...
...BİR KAÇ SANİYE SONRA ATLAMAK İÇİN BİLE ÇOK GEÇ KALMIŞ OLACAKSIN... ...UÇAĞIMIN KADINLARIN VE ÇOCUKLARIN BULUNDUĞU EVLER ÜSTÜNE DÜŞMESİNE GÖZ YUMAMAM..
...BİR RİCAM VAR YÜZBAŞIM! ANNEME ALIŞTIRARAK HABER VER LÜTFEN!

TEĞMEN HİKMET'TEN YÜZBAŞI NUSRET'E! BİTTİ! BAŞARDIM! ÇAKILMAK YA DA HAVADA İNFİLAK ETMEK AN MESELESİ ARTIK.. FAKAT BUNDAN BÖYLE KİMSE BANA KORKAK DİYEMEZ! YÜZBAŞI VOLKAN'IN YÜZÜNÜ KARA ÇIKARMADIM.. BENİMLE GURUR DUYABİLİR...

BAĞLANTI BURADA KESİLDİ VE BİR KAÇ SANİYE SONRA DA TEĞMEN HİKMET ŞEHİT OLDU...
ŞİMDİ SENİ DİNLEMEYE HAZIRIM BİNBAŞI YALÇIN... BANA NE SÖYLEYECEKTİN?
193

SİZ HAKLISINIZ KOMUTANIM... HEPİMİZ ONUN HAKKINDA KÖTÜ YANILDIK... EN BAŞTA DA BEN...

TEĞMEN HİKMET, DEĞERİNİ ÇOK GEÇ ANLADIĞIM KAHRAMAN BİR PİLOTTU... ANISINI HEP SAYGIYLA ANACAĞIM...

SAVAŞ PİLOTLARIMIZ DA SONUÇ OLARAK BİRER İNSANDIRLAR... ZAMAN ZAMAN İNSANCA ZAYIFLIKLARA KAPILABİLİRLER... FAKAT ONLAR BU ZAYIFLIKLARI YENEBİLMEK İÇİN ÜSTÜN DİSİPLİNLİ BİR EĞİTİM GÖRMÜŞLERDİR... SAVAŞTA VE BARIŞTA, GÖREVLERİNİN GEREKTİRDİĞİ ANDA VATANLARI İÇİN HİÇ DURAKSAMADAN CANLARINI VERMEKTEN ÇEKİNMEZLER.. ONLARI SIRADAN İNSANLARDAN AYIRAN DA BU ÖZELLİKLERİDİR... HAVA ŞEHİTLİKLERİNDE, AY-YILDIZLI BAYRAĞIMIZ ALTINDA HUZUR İÇİNDE YATARLAR VE HER BAHAR, KABİRLERİ ÜSTÜNDE KAHRAMANLIK ÇİÇEKLERİ AÇAR...

Ali Recai 194

SON